Le-livre.com

JORGE MARTINEZ ZARATE

MI PRIMER LIBRO DE GUITARRA

RICORDI

B A 11940

JORGE MARTINEZ ZARATE

Profesor titular de Guitarra en el
Instituto Superior de Música de la Universidad Nacional del Litoral (Santa Fe)

MI PRIMER LIBRO DE GUITARRA

Técnica, Estudios y Obras
para una y dos guitarras

RICORDI AMERICANA
SOCIEDAD ANONIMA EDITORIAL Y COMERCIAL
buenos aires

© Copyright 1961 by RICORDI AMERICANA S. A. E. C. - Buenos Aires.
RICORDI AMERICANA S. A. E. C. Buenos Aires. Unicos editores para todos los países.
Todos los derechos de edición, ejecución, difusión, adaptación y reproducción están reservados.
Queda hecho el depósito que establece la Ley 11.723.

PROLOGO

Una verdadera educación musical ha de tener ante todo, valor humano, y ha de despertar y desarrollar la sensibilidad estética del niño.

La educación instrumental sólo cumplirá su objeto si es puesta al servicio de una auténtica educación musical. Para ello, toda buena técnica debe estar basada en la musicalidad.

La nueva concepción pedagógica musical infantil, exige un nuevo camino, más amplio y más ameno, y no por eso, menos formal y lógico.

En este libro, el trabajo a realizarse está técnicamente ordenado; cada nuevo elemento teórico es presentado en forma de enunciado sintético, y luego tratado como técnica, estudio o pequeña obra.

Desde las series preparatorias se han incluído algunos estudios y obras a dos guitarras. En todos los casos ambas partes pueden y deben ser estudiadas por el alumno, ya que presentan un mismo nivel técnico. Así podrá alternar su ejecución con sus condiscípulos o maestro. No debemos olvidar la importancia que la música de cámara tiene en la formación integral del futuro músico, y que su práctica resulta apasionante y estimula vivamente al niño.

Hacer que el niño se interese y ame la guitarra, y sobre todo, la música, es la finalidad de este libro. Más tarde, podrá abordar el estudio de los clásicos métodos de guitarra, y lo hará con un bagaje de conocimientos y una formación musical más amplia y moderna.

NOTA A LA NUEVA EDICION

Antes de editar el segundo libro, que continuará esta obra, se ha querido desarrollar con mayor amplitud algunos de los elementos de estudio que integran este primer libro.

Se ofrece así una ejercitación más completa, que servirá para afianzar los conocimientos musicales elementales y resolver mejor los problemas técnicos básicos.

EL AUTOR

JORGE MARTINEZ ZARATE

MI PRIMER LIBRO DE GUITARRA

Técnica, Estudios y Obras para una y dos guitarras.

SERIES PREPARATORIAS

Valores: 𝅝 = 𝅗𝅥 𝅗𝅥 = ♩ ♩ ♩ ♩

Compás: C = 4/4 = 4/𝅗𝅥 = 𝅗𝅥 𝅗𝅥 𝅗𝅥 𝅗𝅥

Cuerdas al aire: (0)

1a. Serie

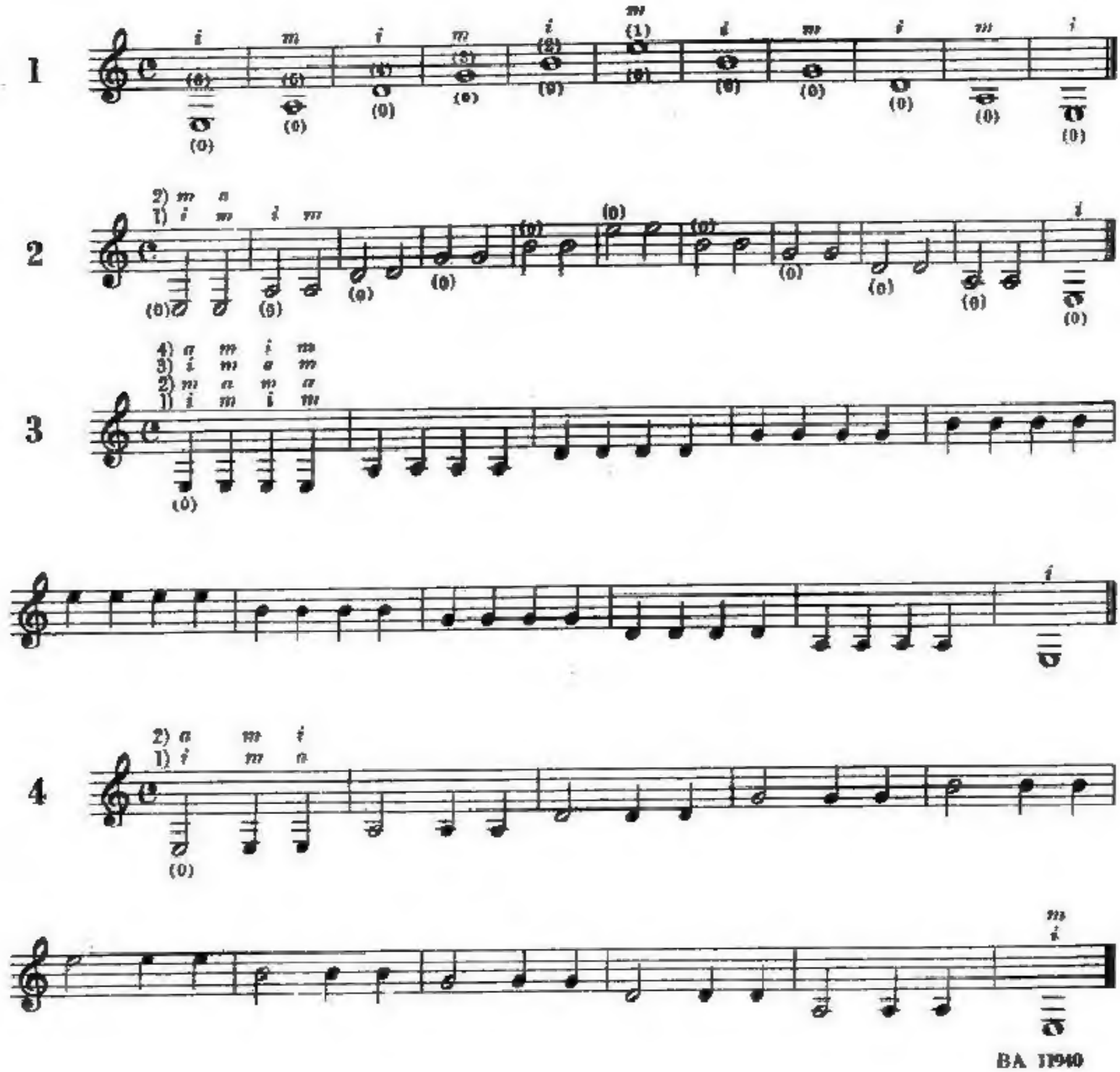

5

2) i m a
1) p i m

(0)

6

2) a m a m i
1) i m i m a

(0)

4) a m
3) m i
2) m a
1) i m

(0)

7

8

2) i m a
1) p i m

(0) (0) (0)

9

2) p m i
1) p i m

(0) (0)

10

4) p a m i
3) p i m a
2) p m i m
1) p i m i

(0) (0)

MELODIAS APLICADAS

11

12

13

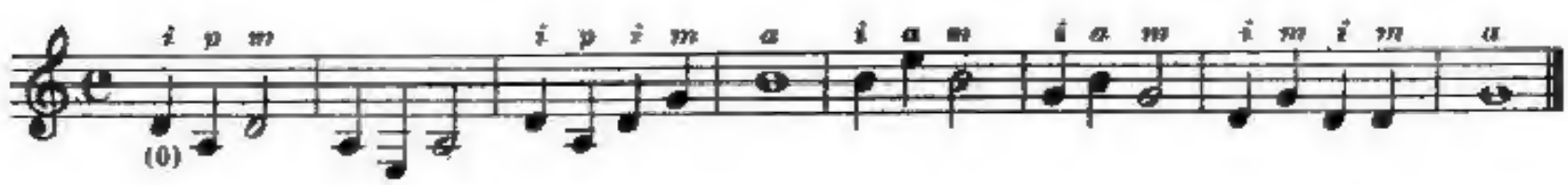

14

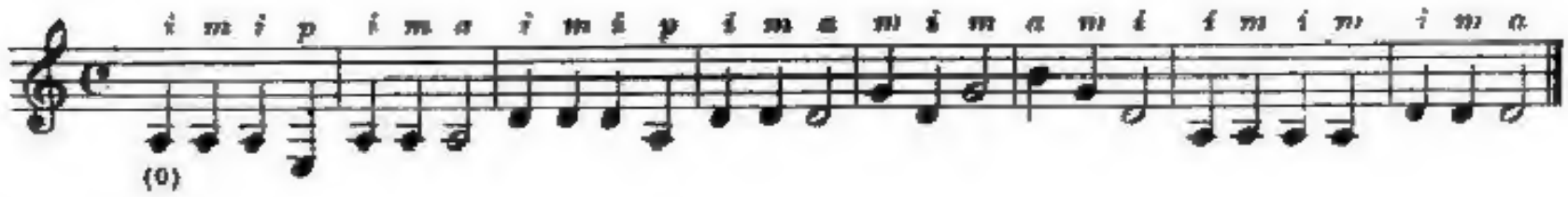

2a. Serie

1

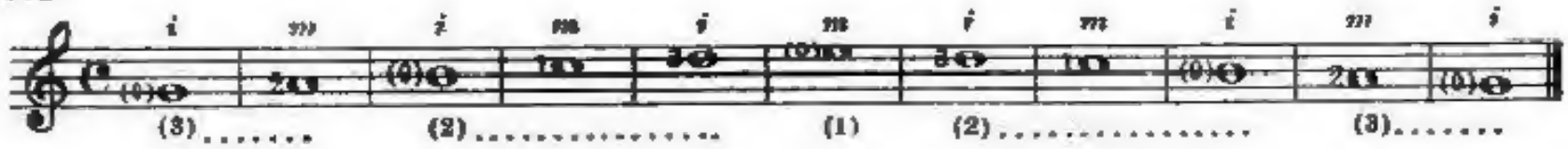

2

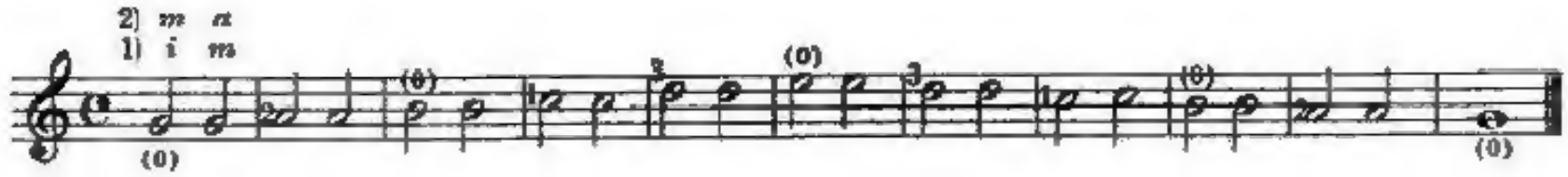

3

4

5

6

7

MELODIAS APLICADAS

8

9

10

11

Silencio de blanca

Silencio de negra

12

13

3a. Serie

1

2

4) *a* *m*
3) *m* *i*
2) *m* *a*
1) *i* *m*

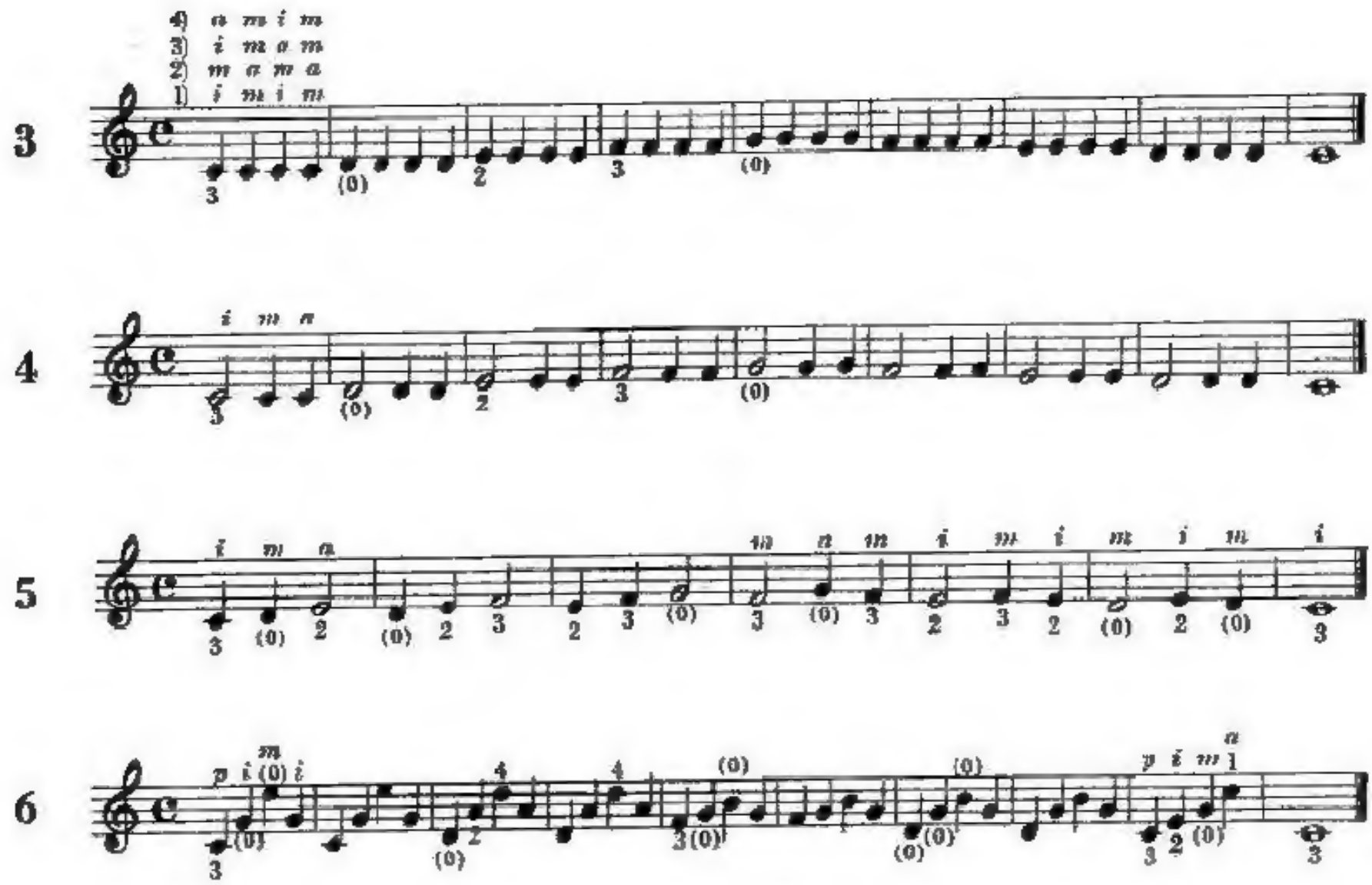

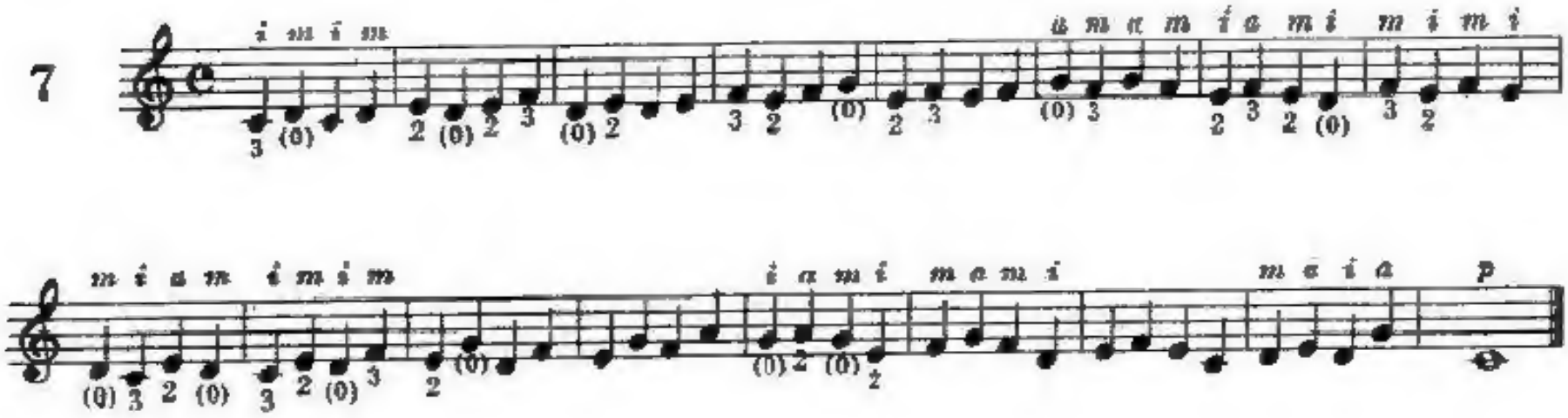

MELODIAS APLICADAS

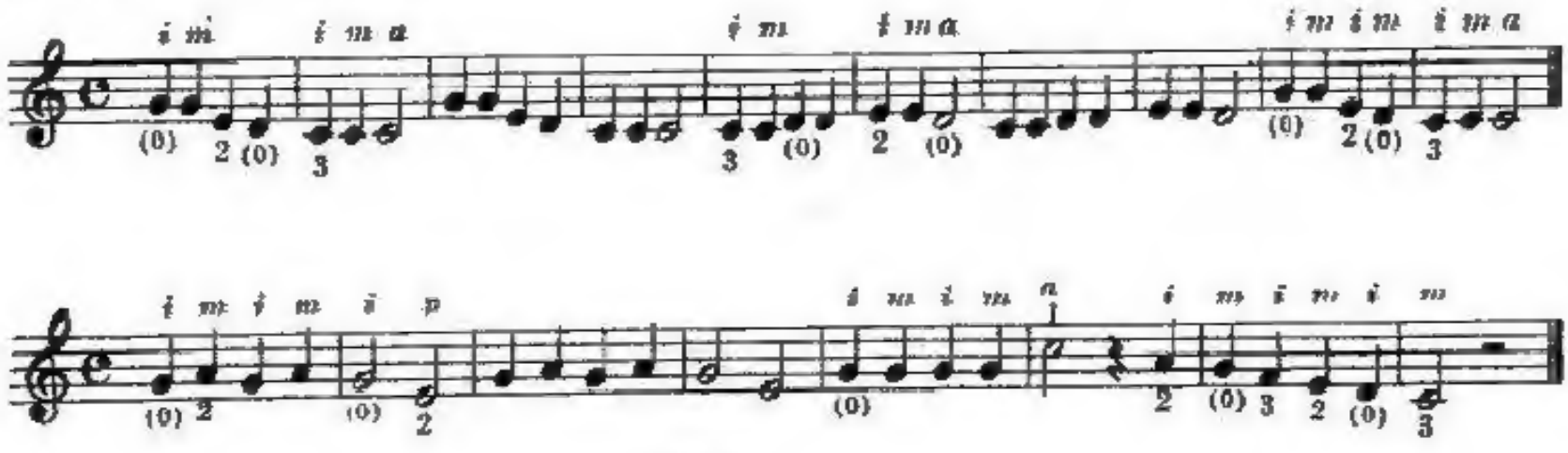

10

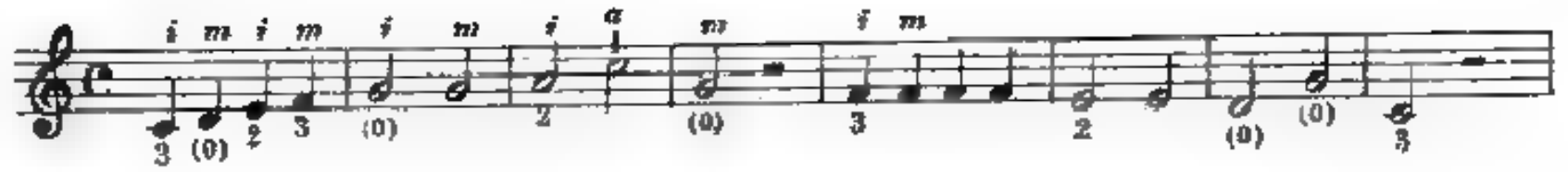

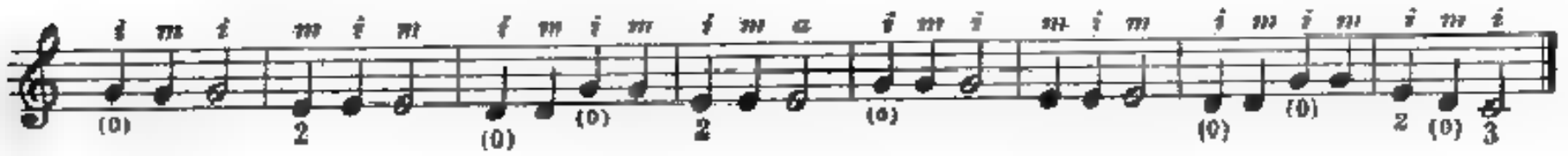

11

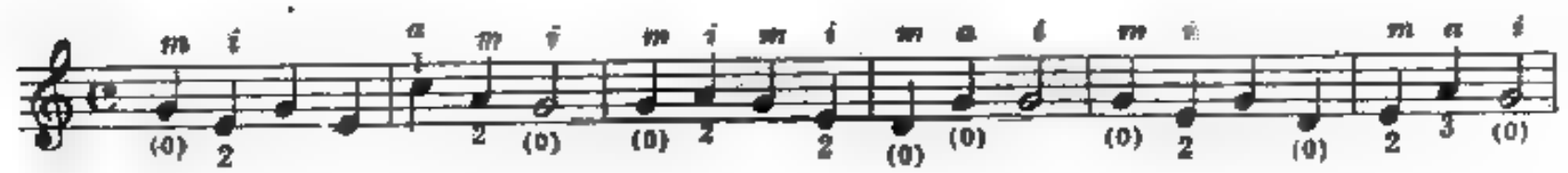

12

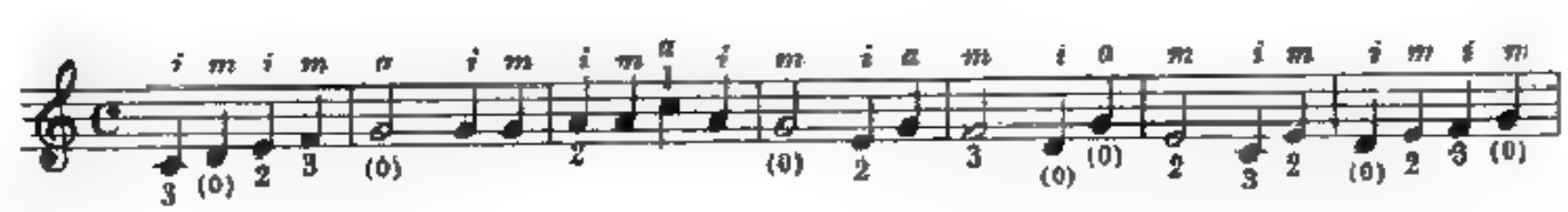

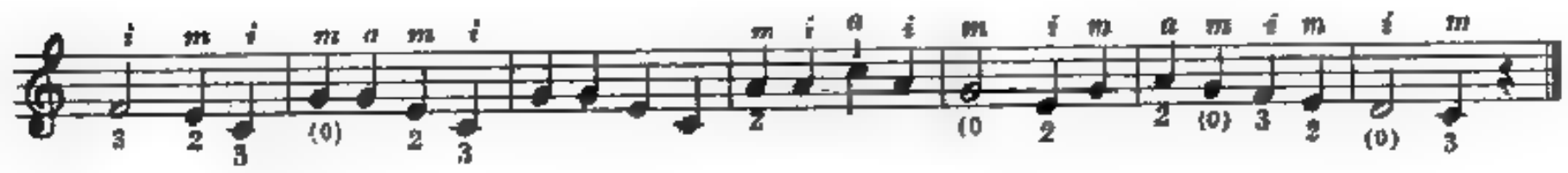

4a, Serie

1

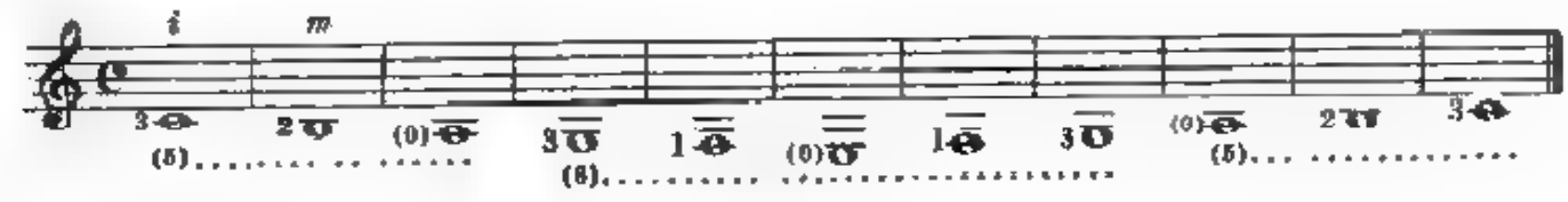

2

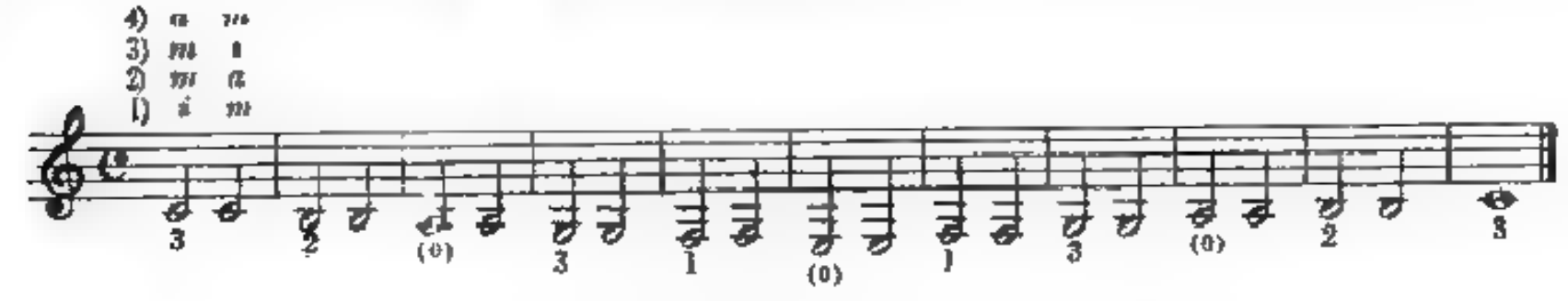

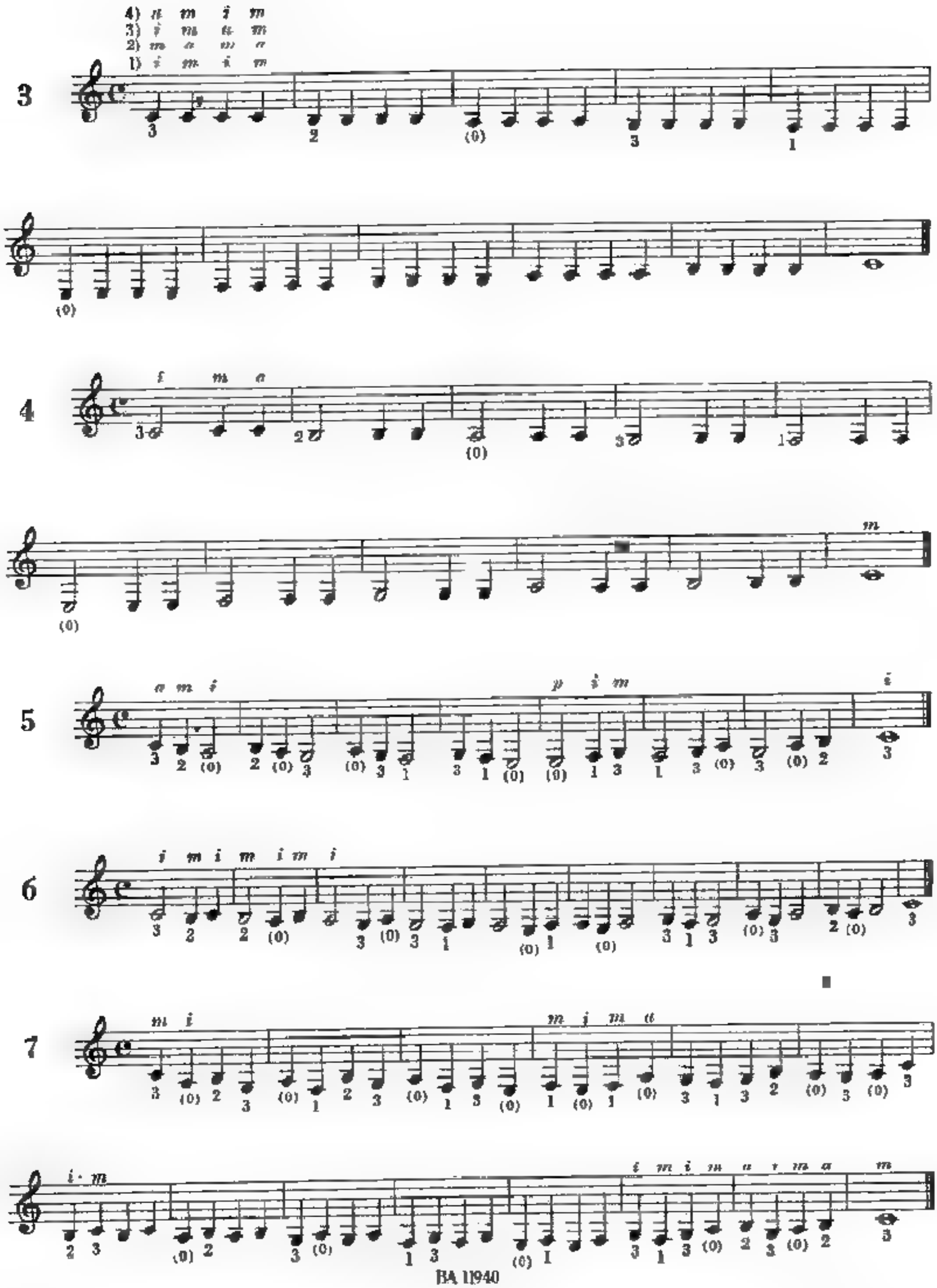
4) i m i m
3) i m i m
2) m a m a
1) i m i m
3
4
5
6
7

MELODIAS APLICADAS

8

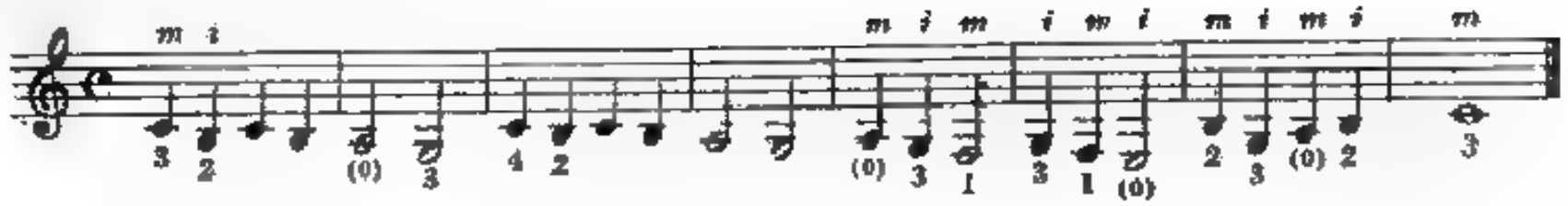

9

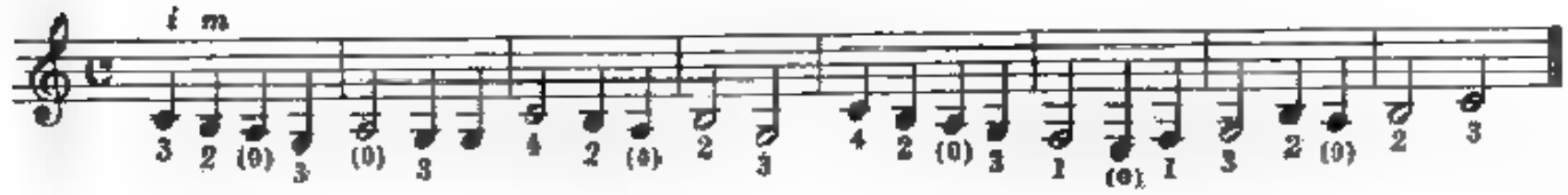

10

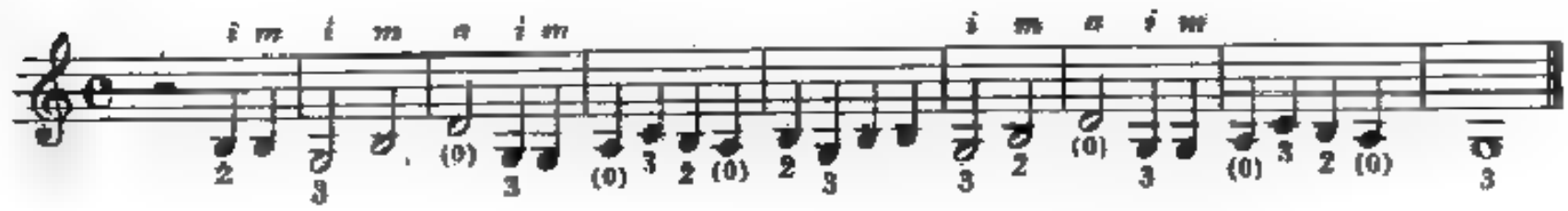

11

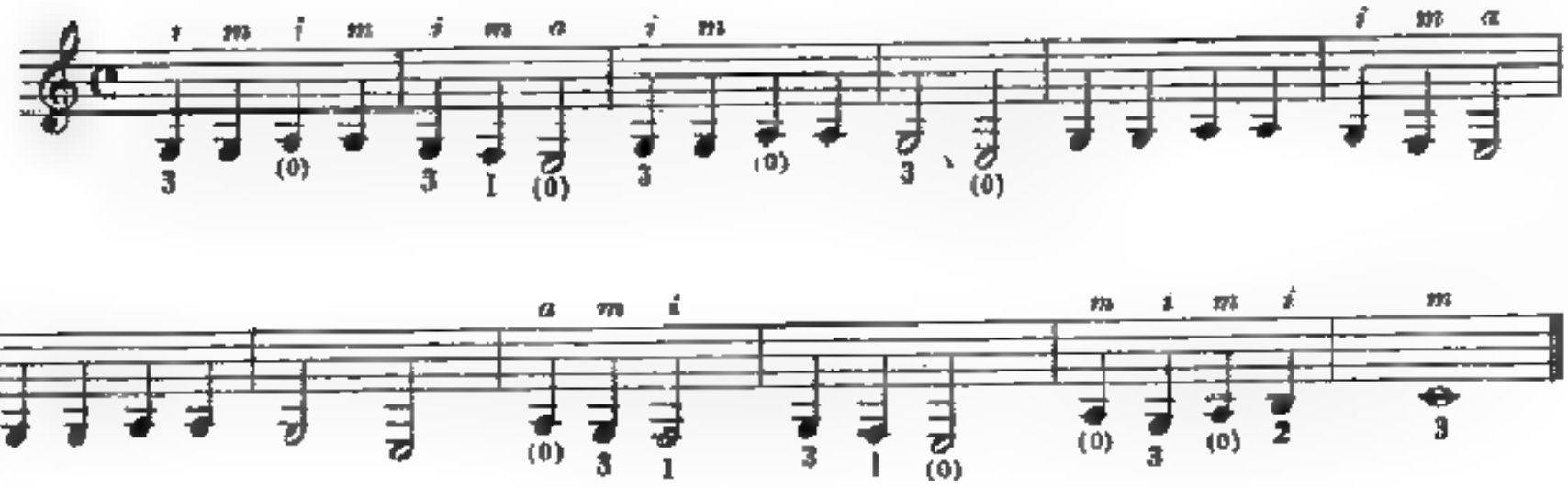

12

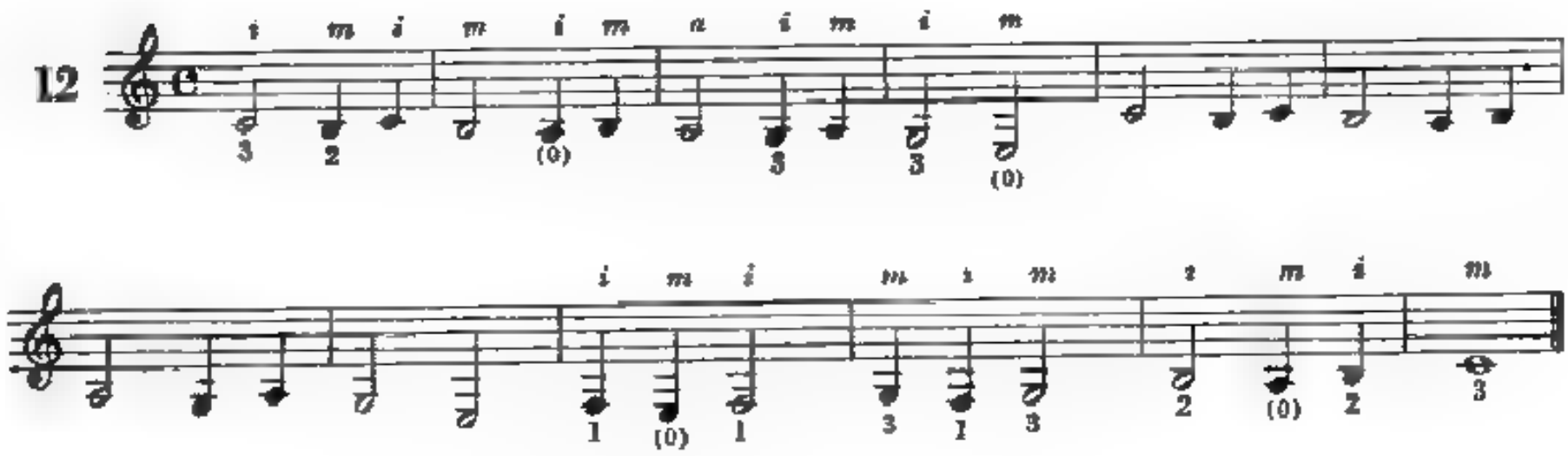

5a. Serie

1

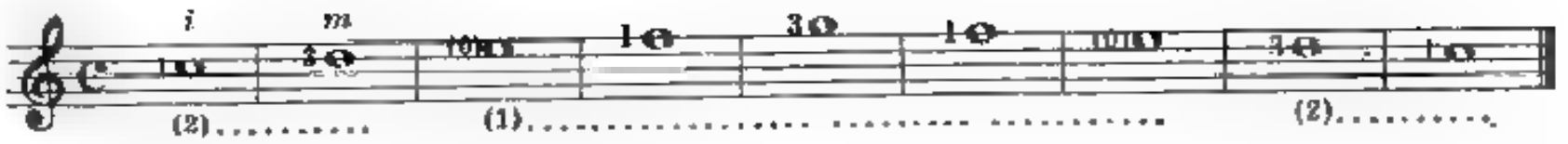

2

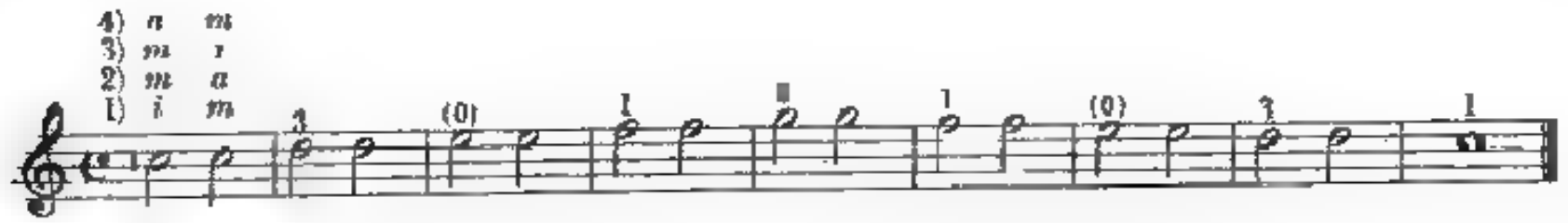

3

4

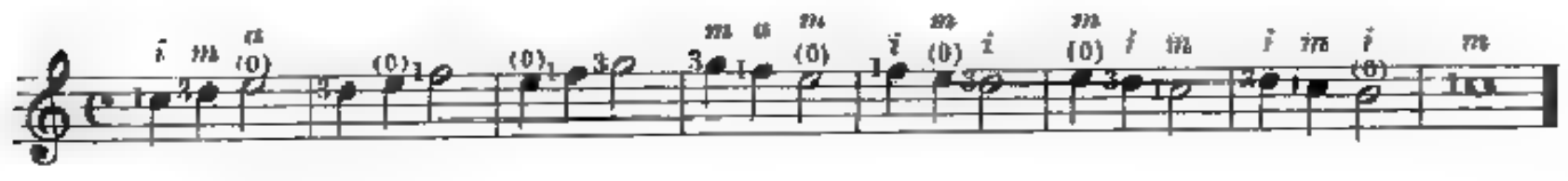

5

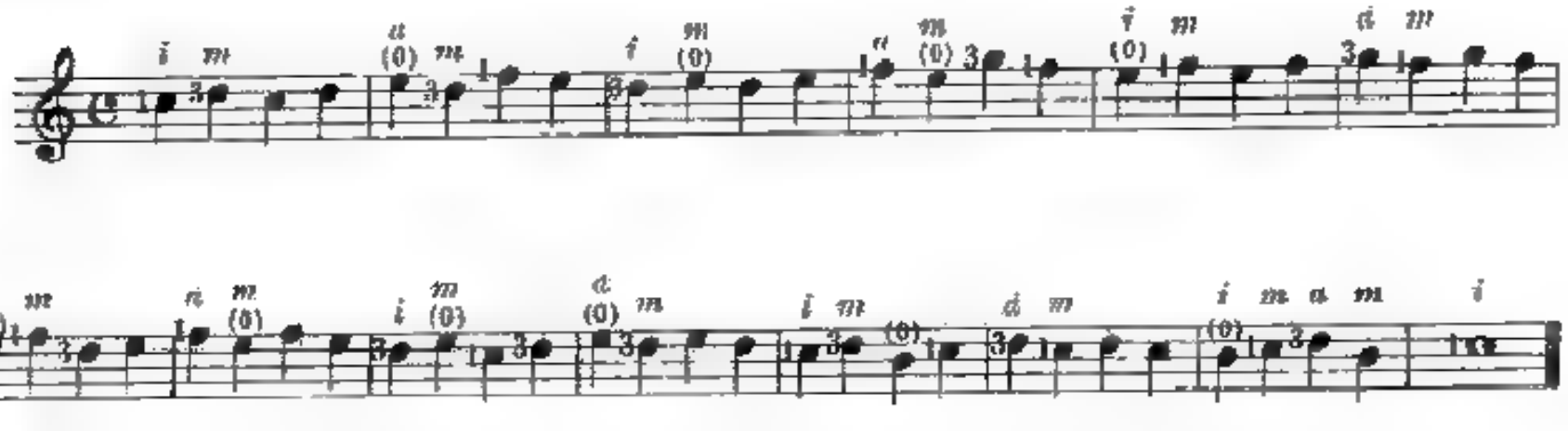

6

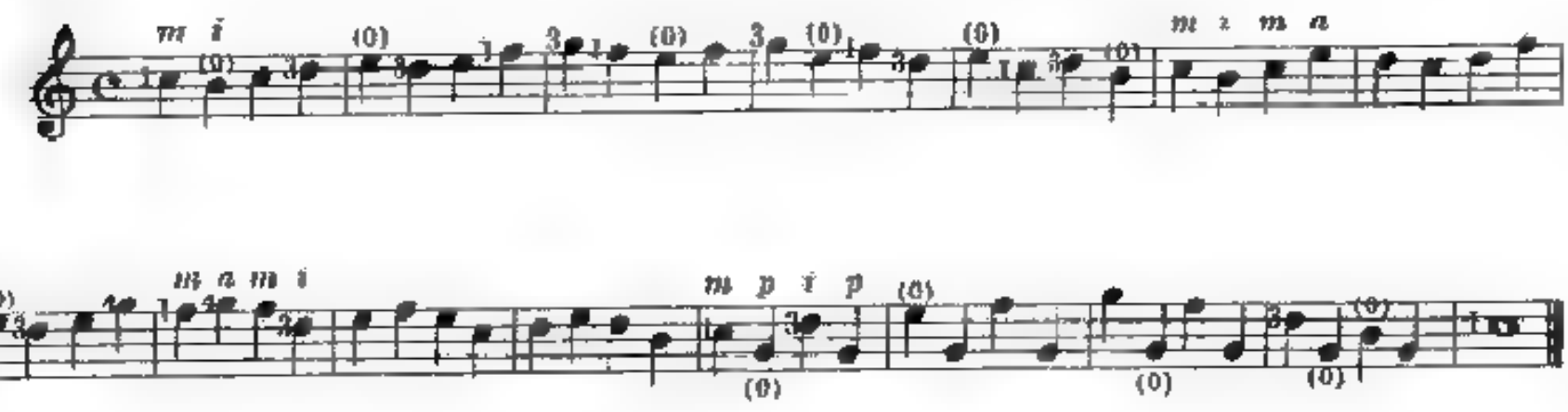

MELODIAS APLICADAS

Compás $\frac{3}{4}$ - $\frac{3}{4}$ = p p p Puntillo p· = p + p = p+p+p

7

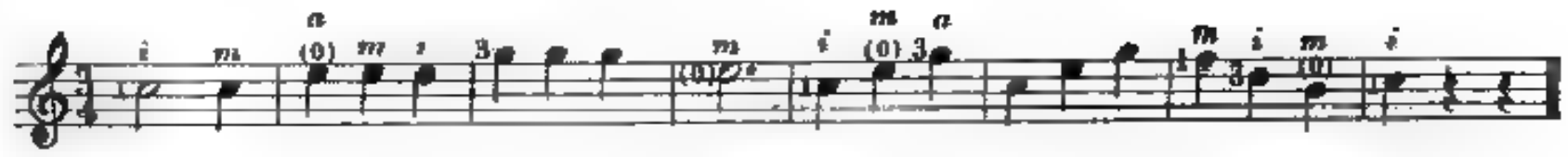

8

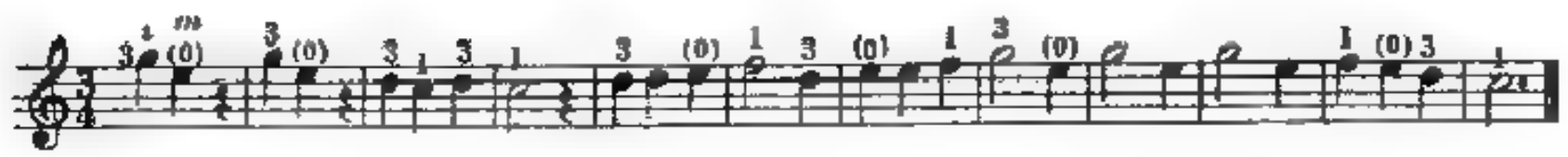

9

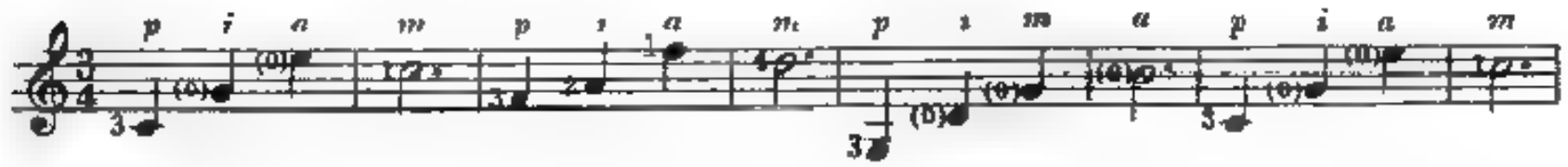

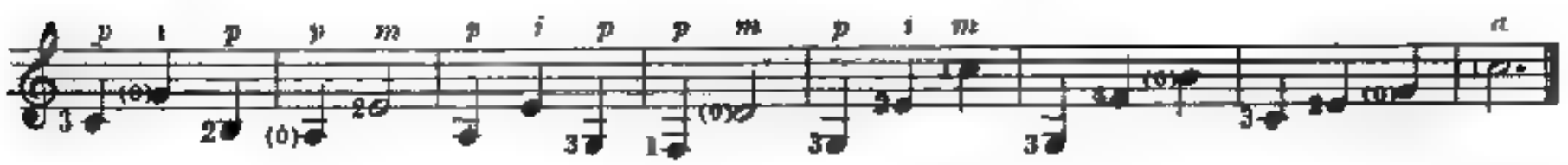

SE VA, SE VA LA BARCA - dos guitarras-

(Anacrusa y ligadura de prolongación)

1a. guitarra

10 a)

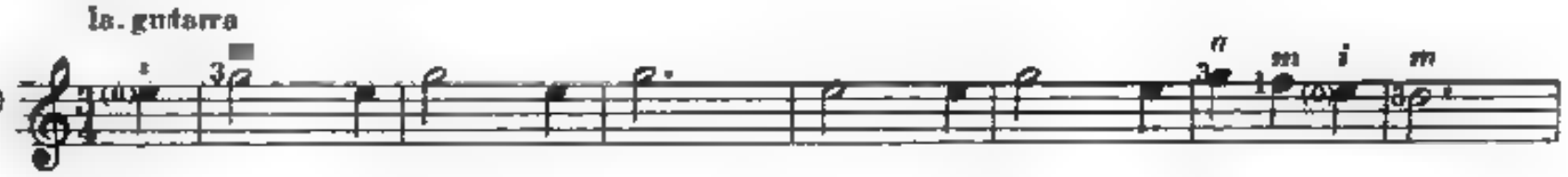

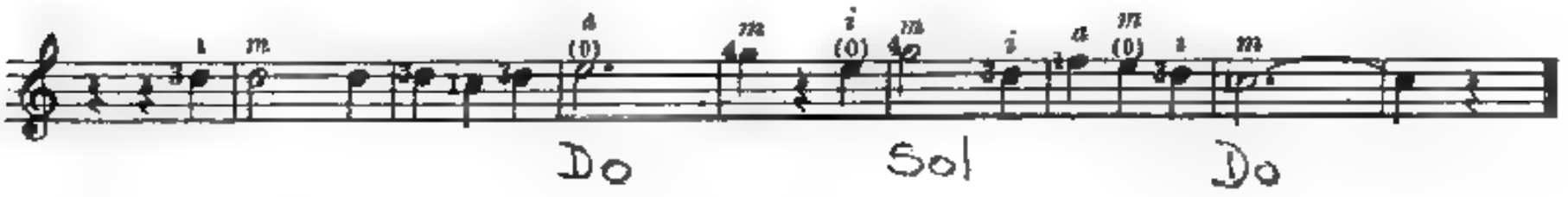

2a guitarra

10 b)

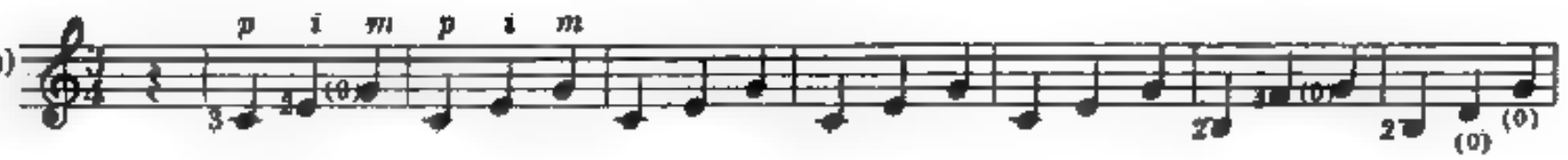

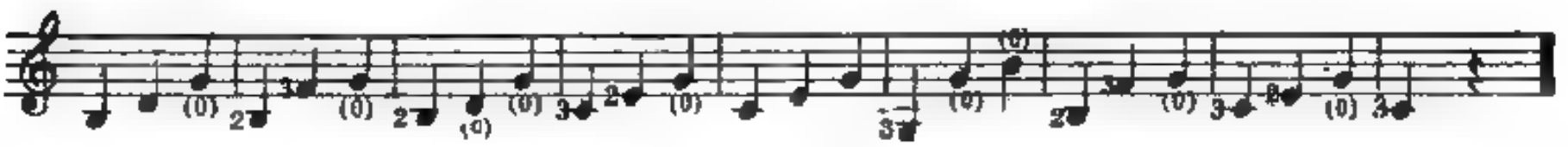

11a)

1a. guitarra

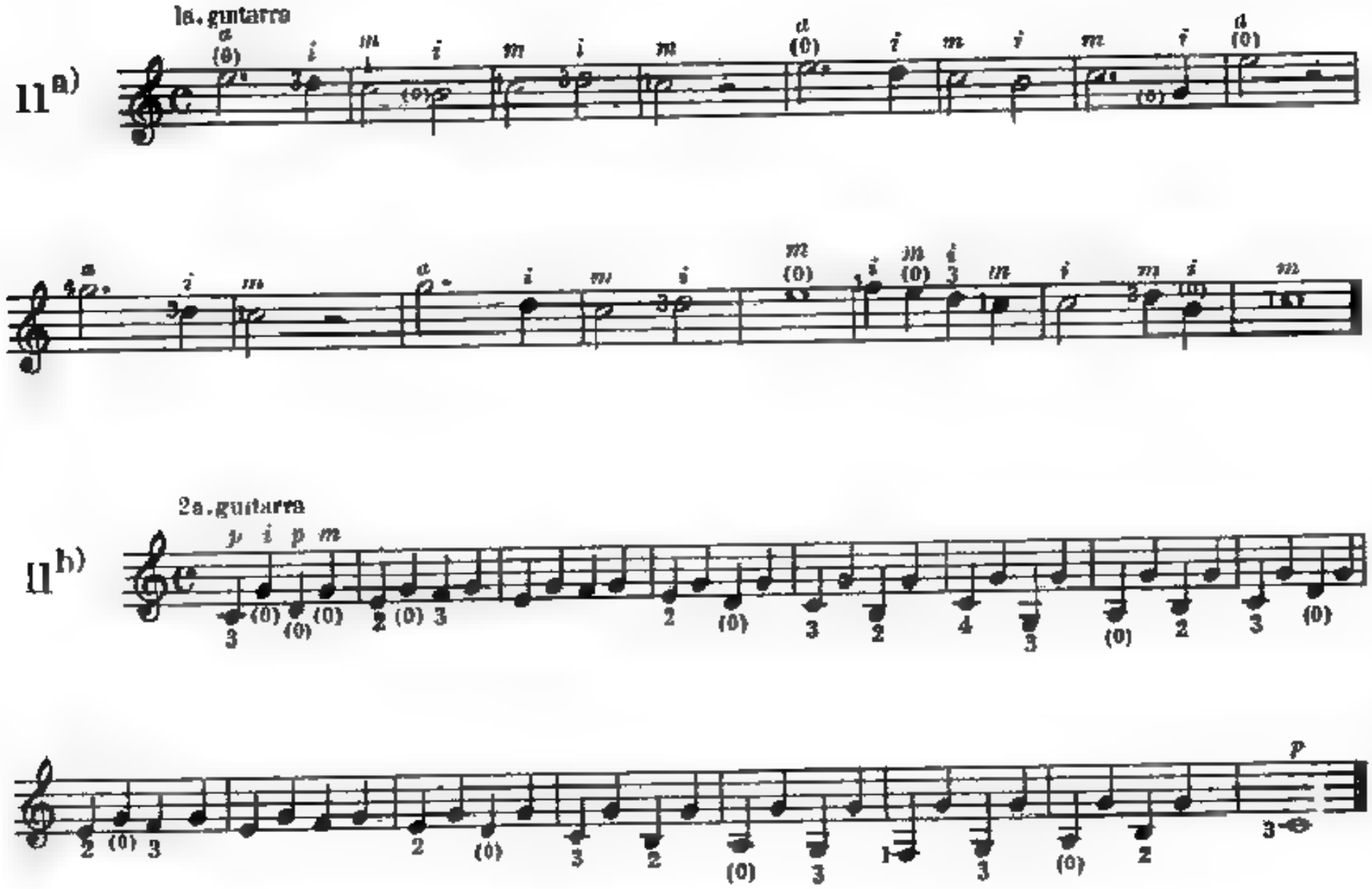

11b)

2a. guitarra

12a)

1a. guitarra

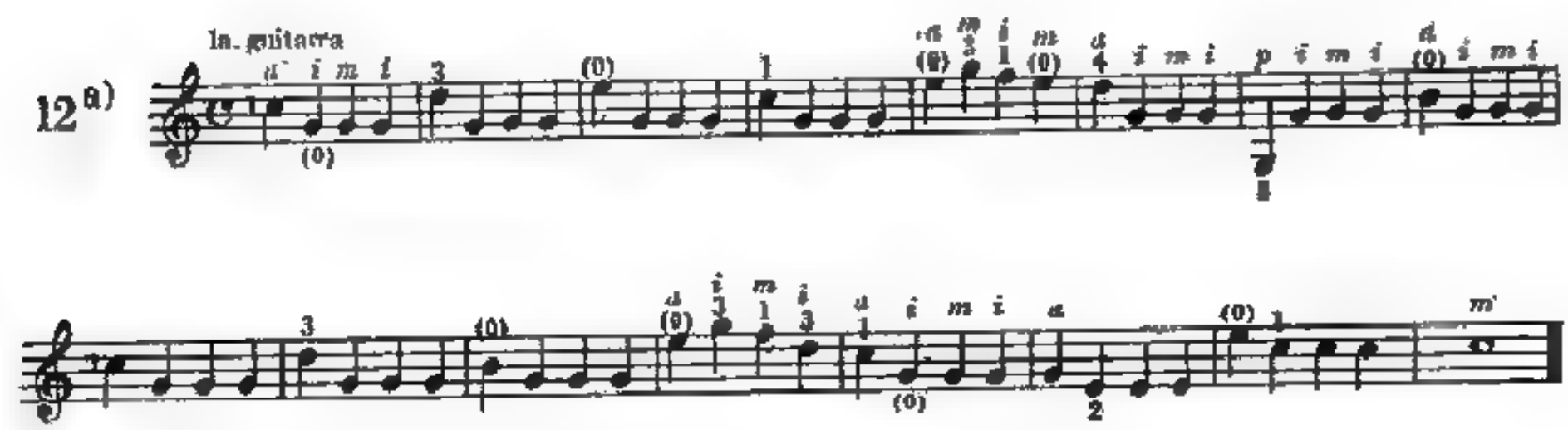

12b)

2a. guitarra

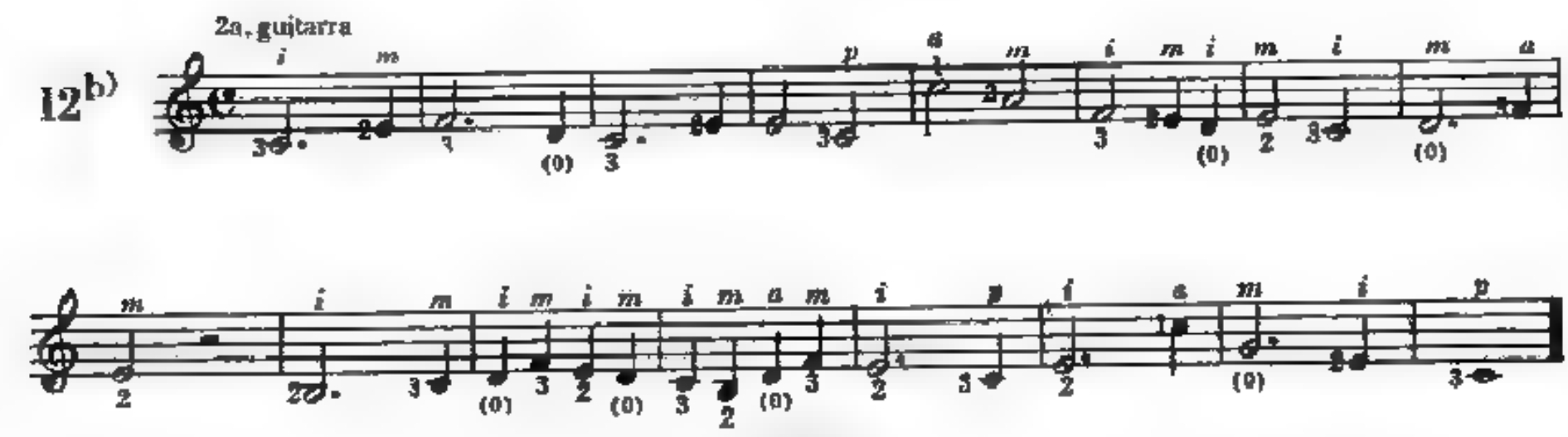

13 a) 1a. guitarra

13 b) 2a. guitarra

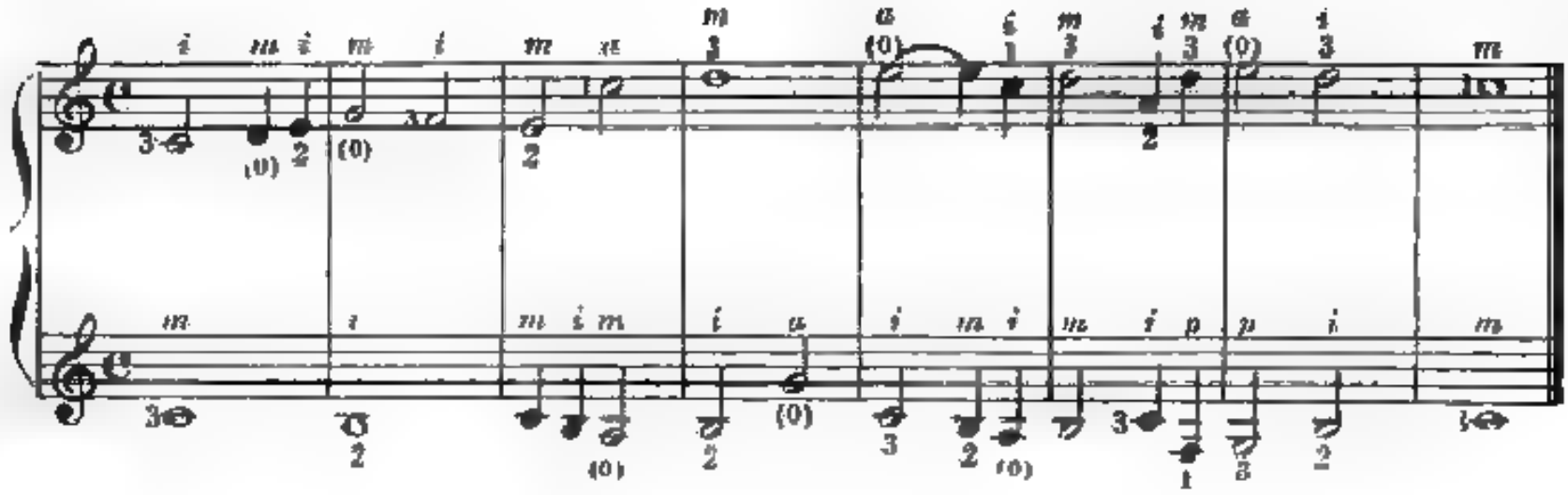

11 d) 1a guitarra

11 b) 2a guitarra

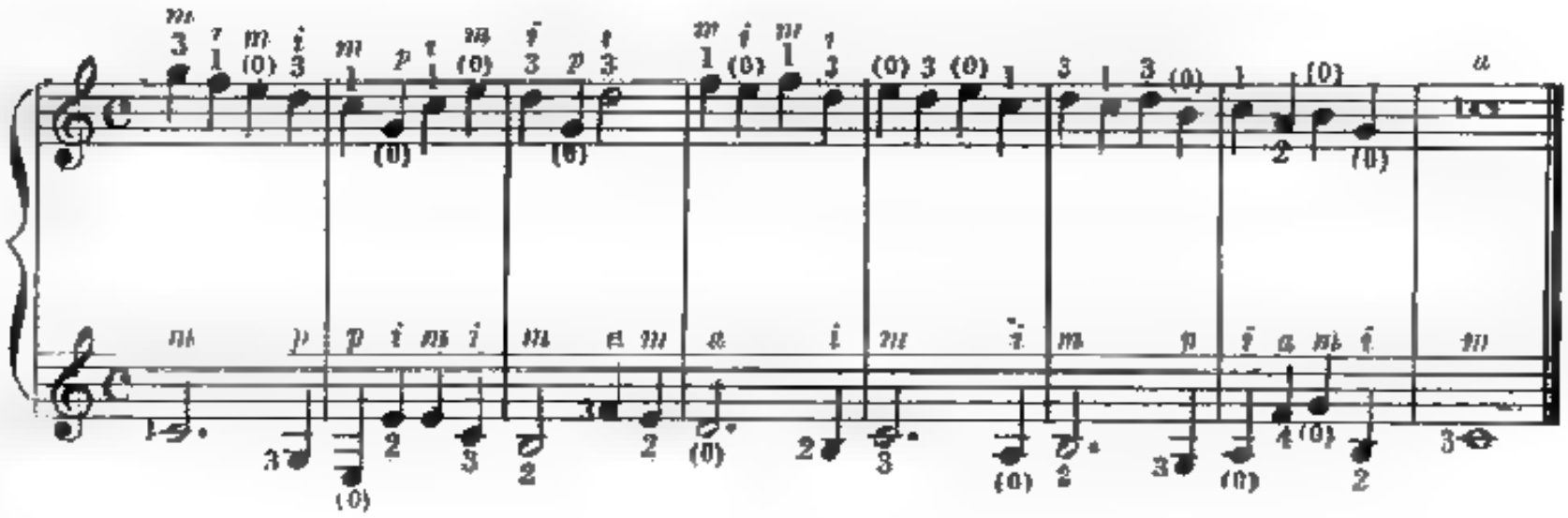

15 a) 1a guitarra

15 b) 2a guitarra

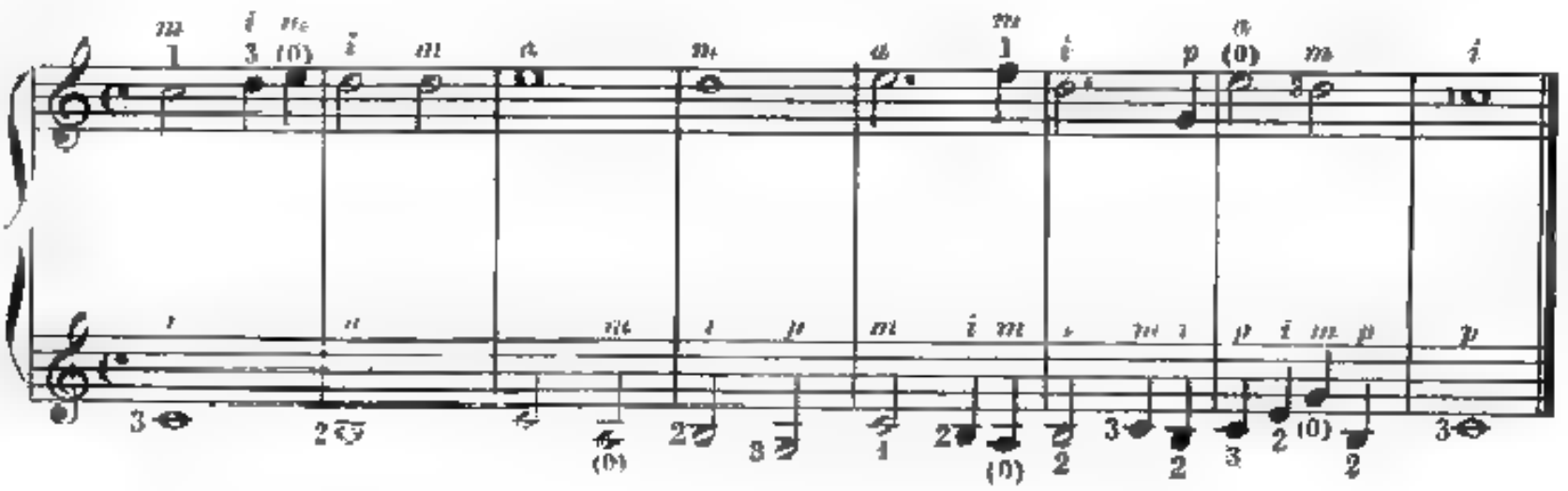

Silencio de redonda

16 a) 1a guitarra

16 b) 2a guitarra

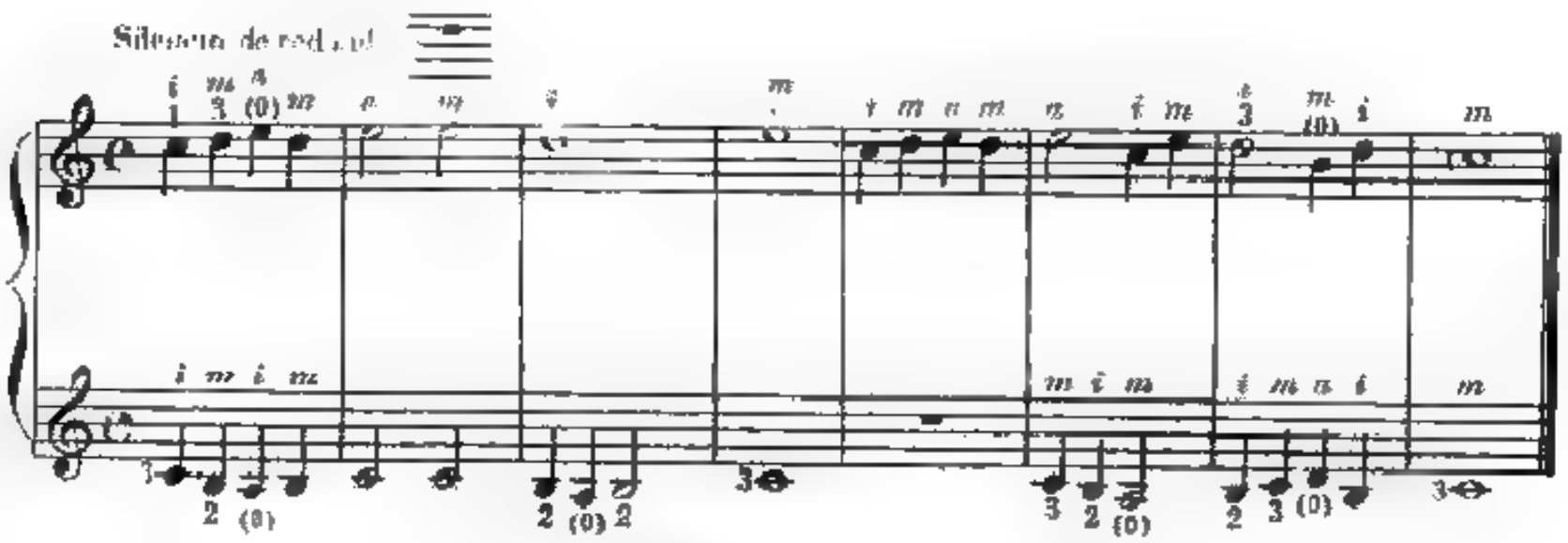

BAILE

Síncopa

Canon

17a)
1a. guitarra

17b)
2a guitarra

Canon

18a)
1a. guitarra

18b)
2a guitarra

19a) la. guitarra

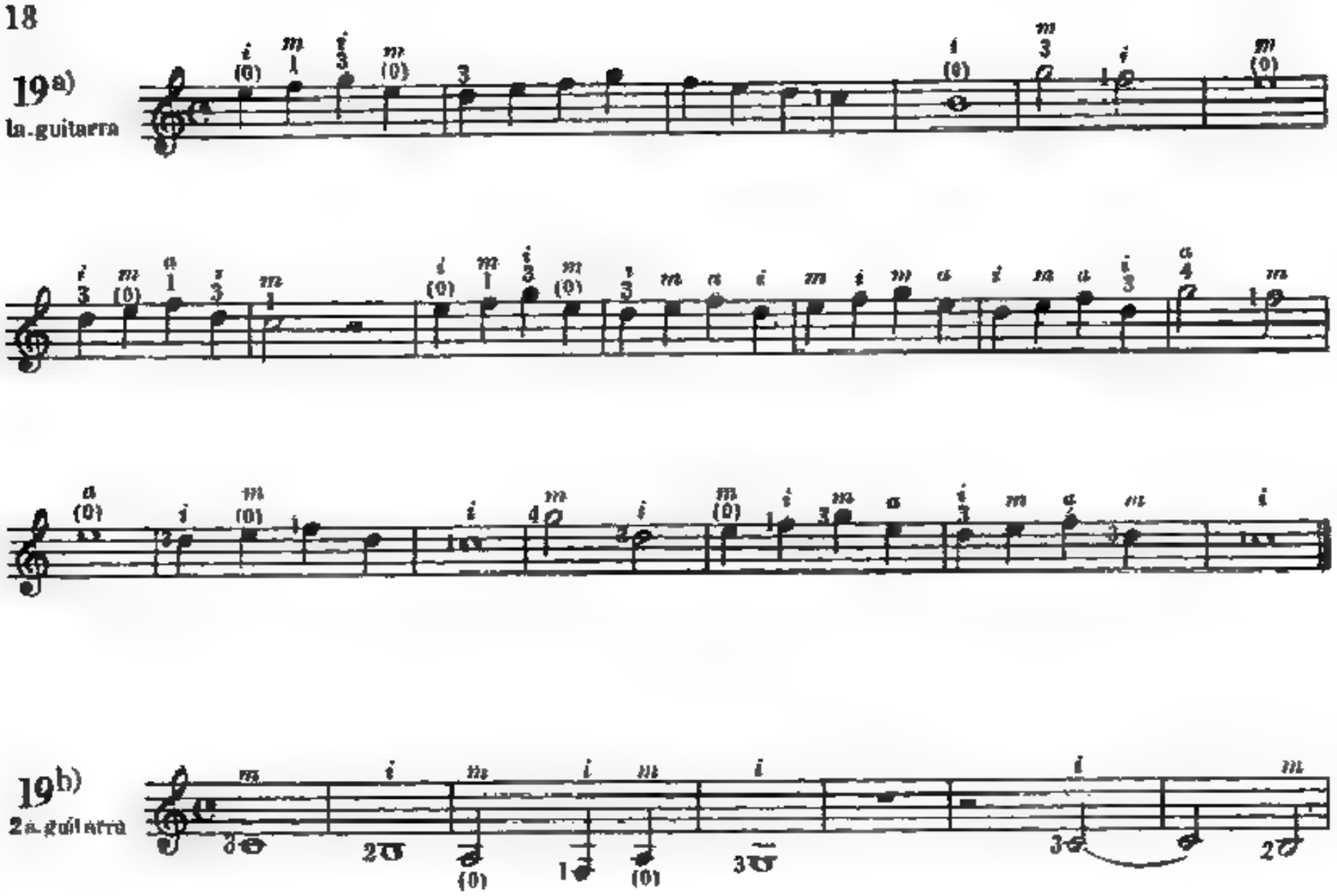

19b) 2a. guitarra

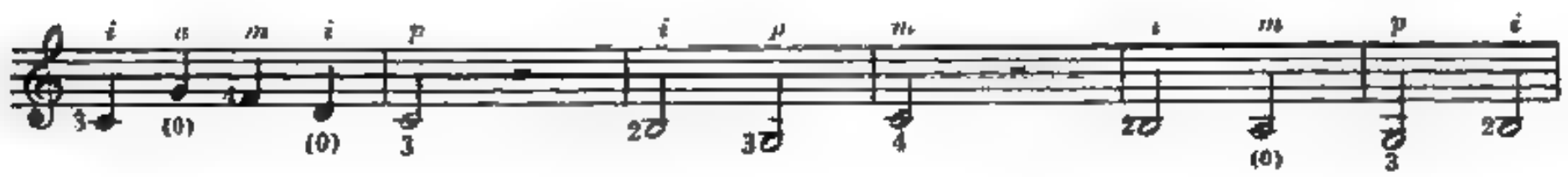

20a) 1a. guitarra

20b) 2a. guitarra

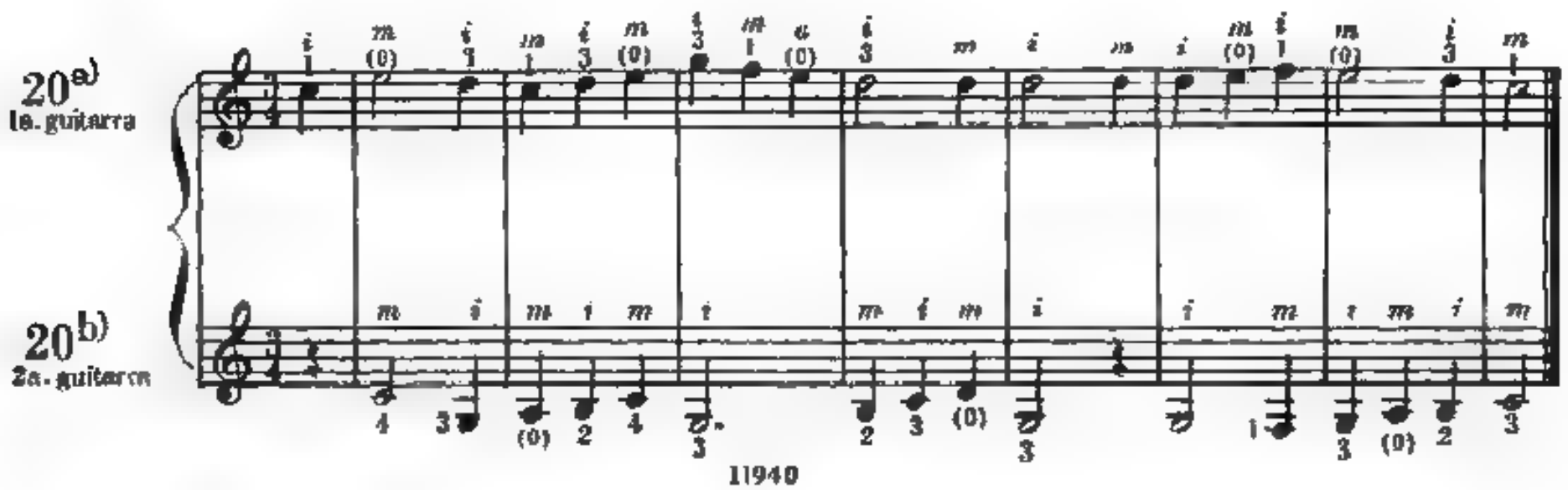

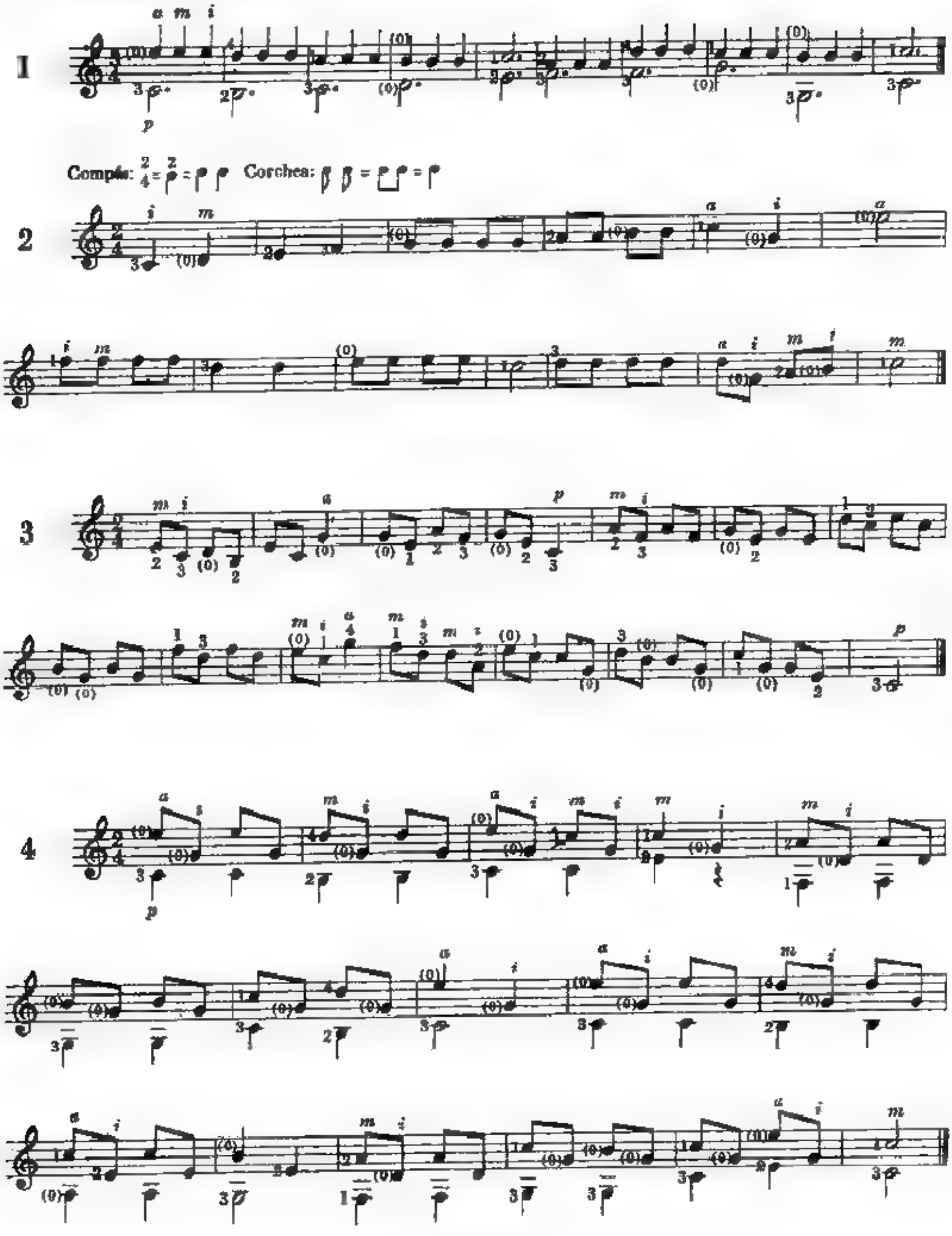
1
Compás:
Corchea:
2
3
4

5

6

7

8

Cuatro estudios para la independencia de los dedos

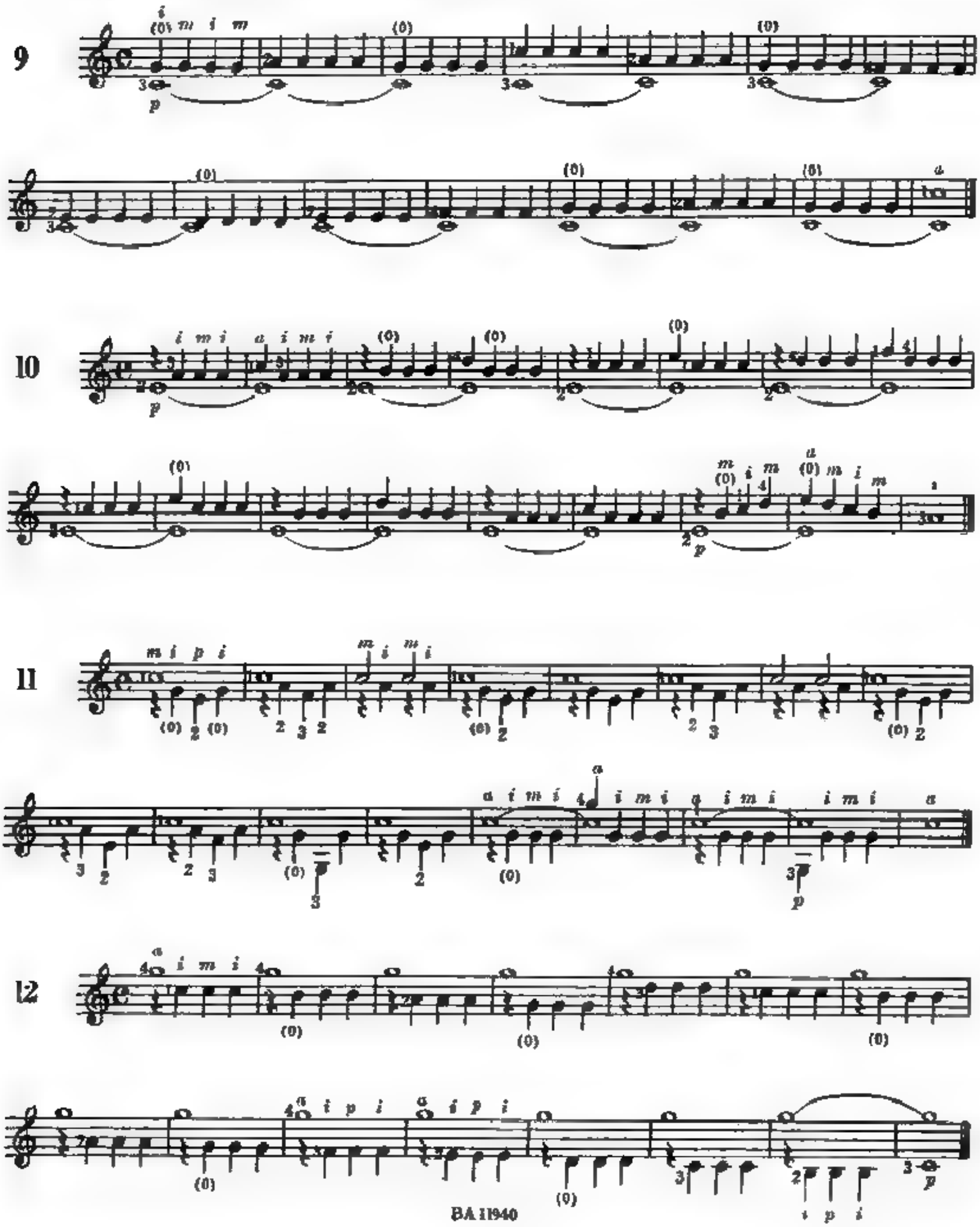

13

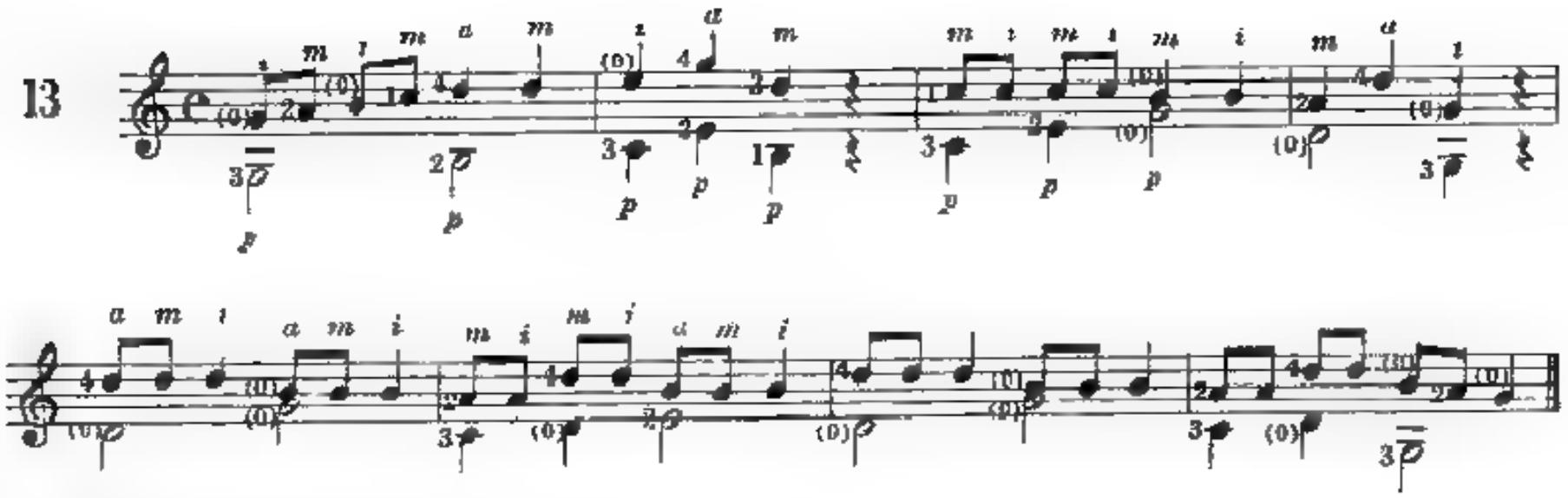

OH, ESTRASBURGO!

(CANCION ALEMANA)

Silencio de corchea

14

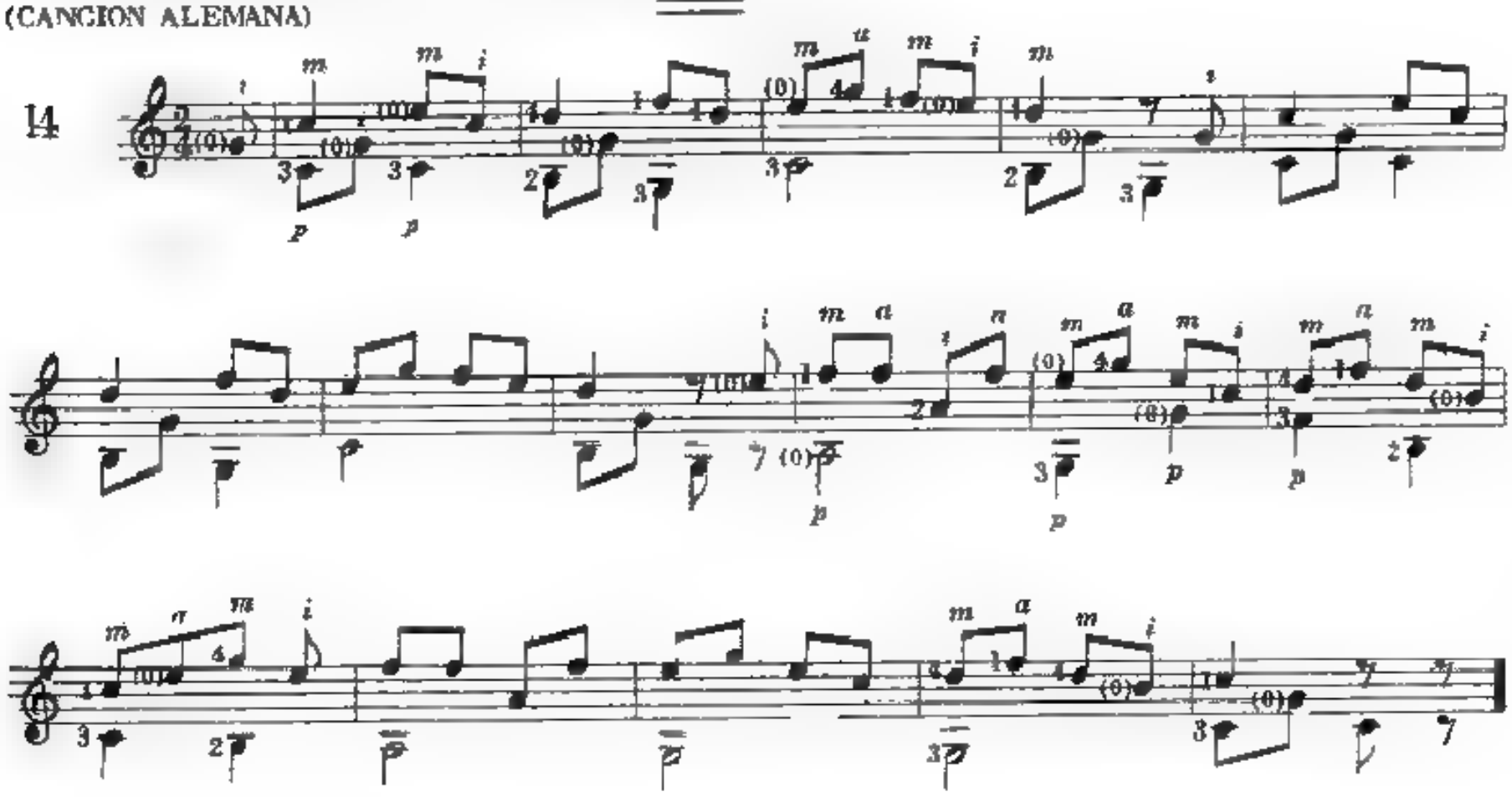

Acordes de tres sonidos

(Práctica en seis fórmulas)

15

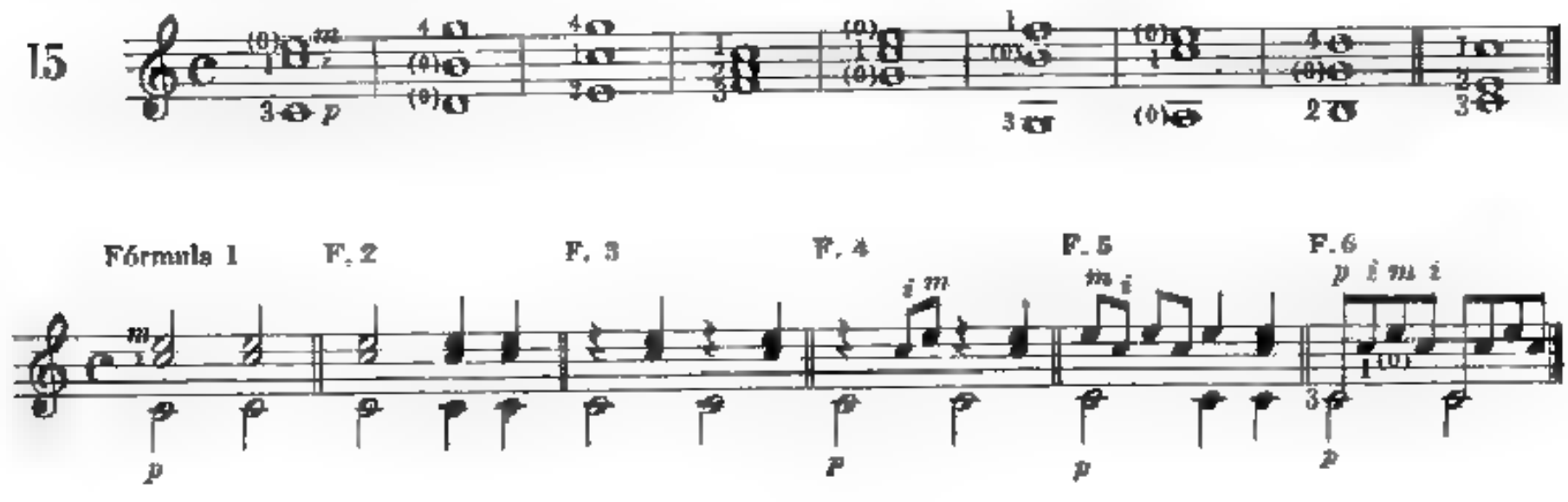

16

17

18

16

17

18

Fórmulas con cuerdas al aire

(Repetir varias veces cada una)

Valor irregular Tresillo

Semicorchea:

19

Estudio a dos guitarras

1a. guitarra

20a)

2a. guitarra

20b)

21

2) i m a m a m a m i m a m a m a m i

1) a i m i m i m i a i m i m i m i a

Acordes de cuatro sonidos

(Práctica en seis fórmulas)

22

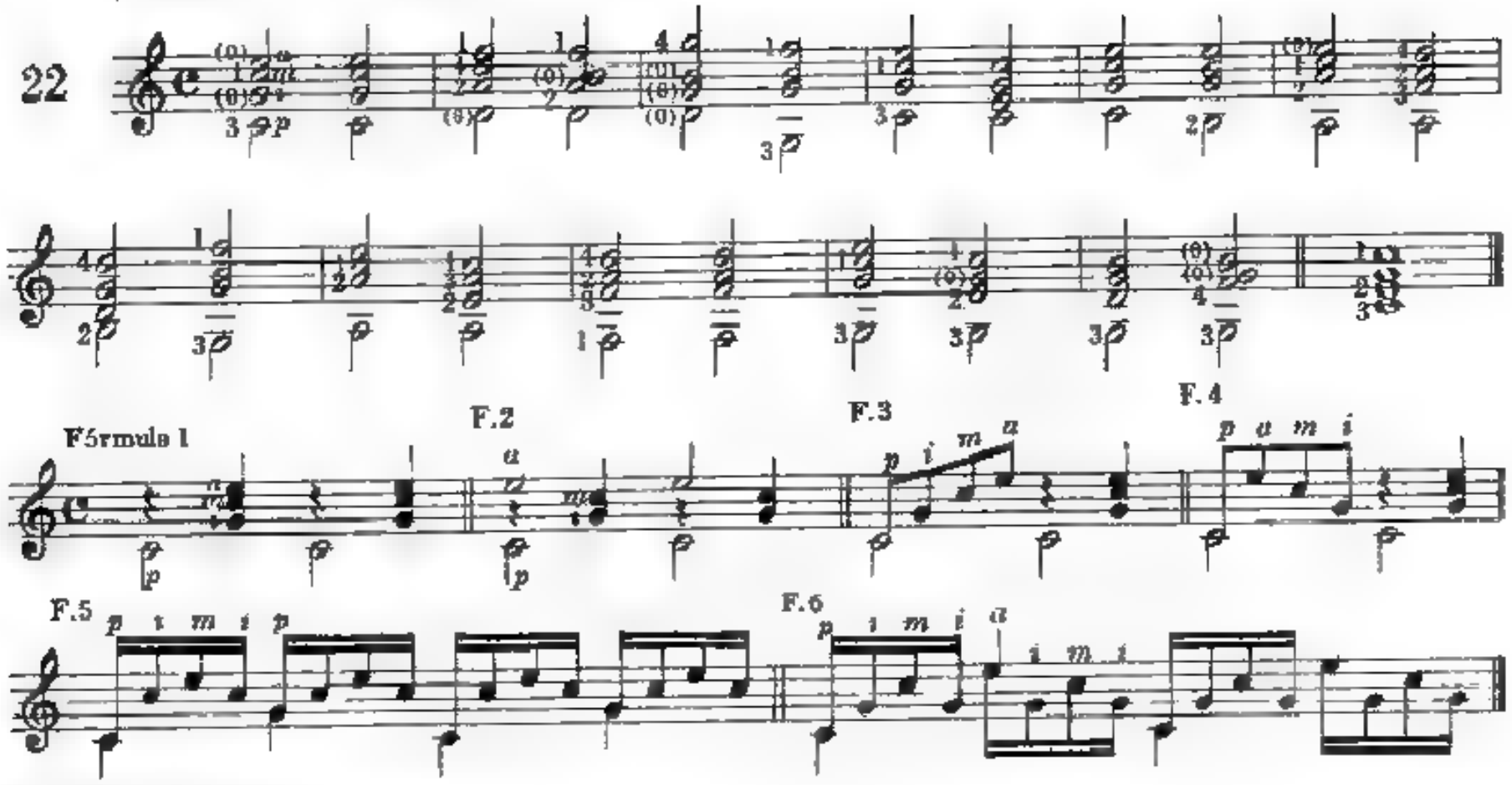

Escala cromática

Alteración ascendente simple #

23

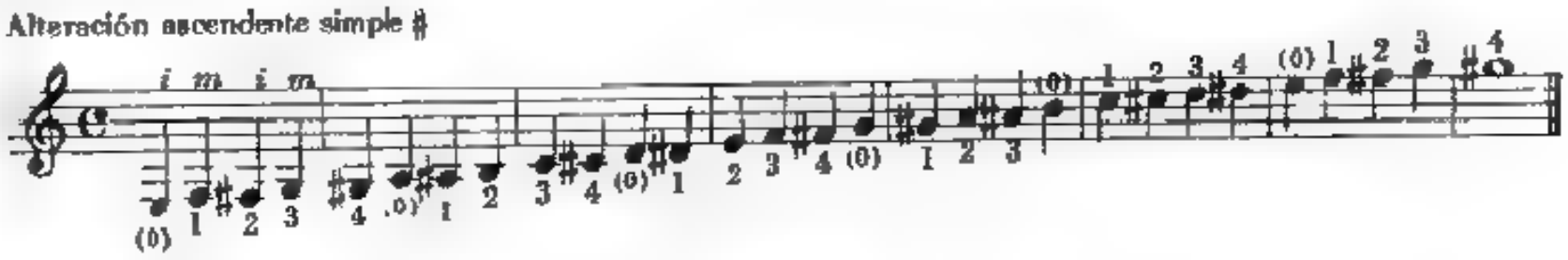

24

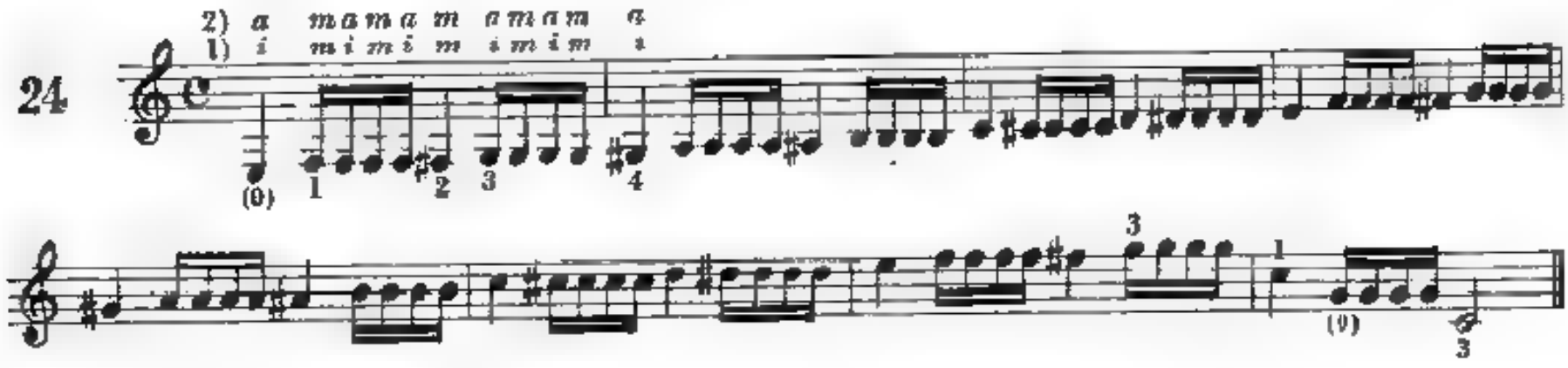

25

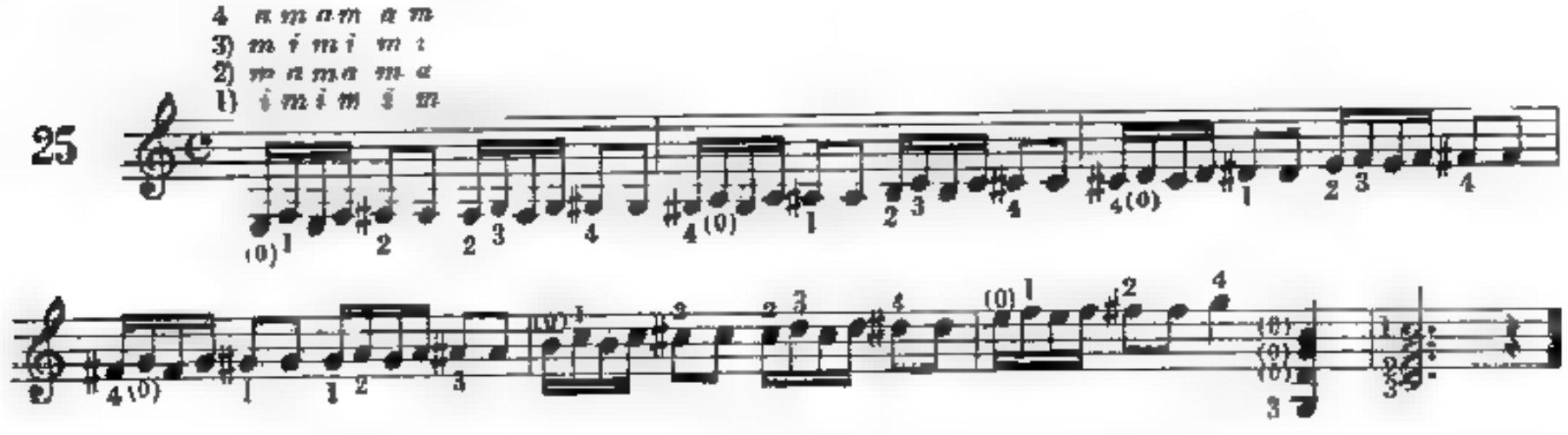

26

27

28

29

J.S. BACH (1685-1750)

MINUETTO (para dos guitarras)

Matices: *p-mf-f* Reguladores

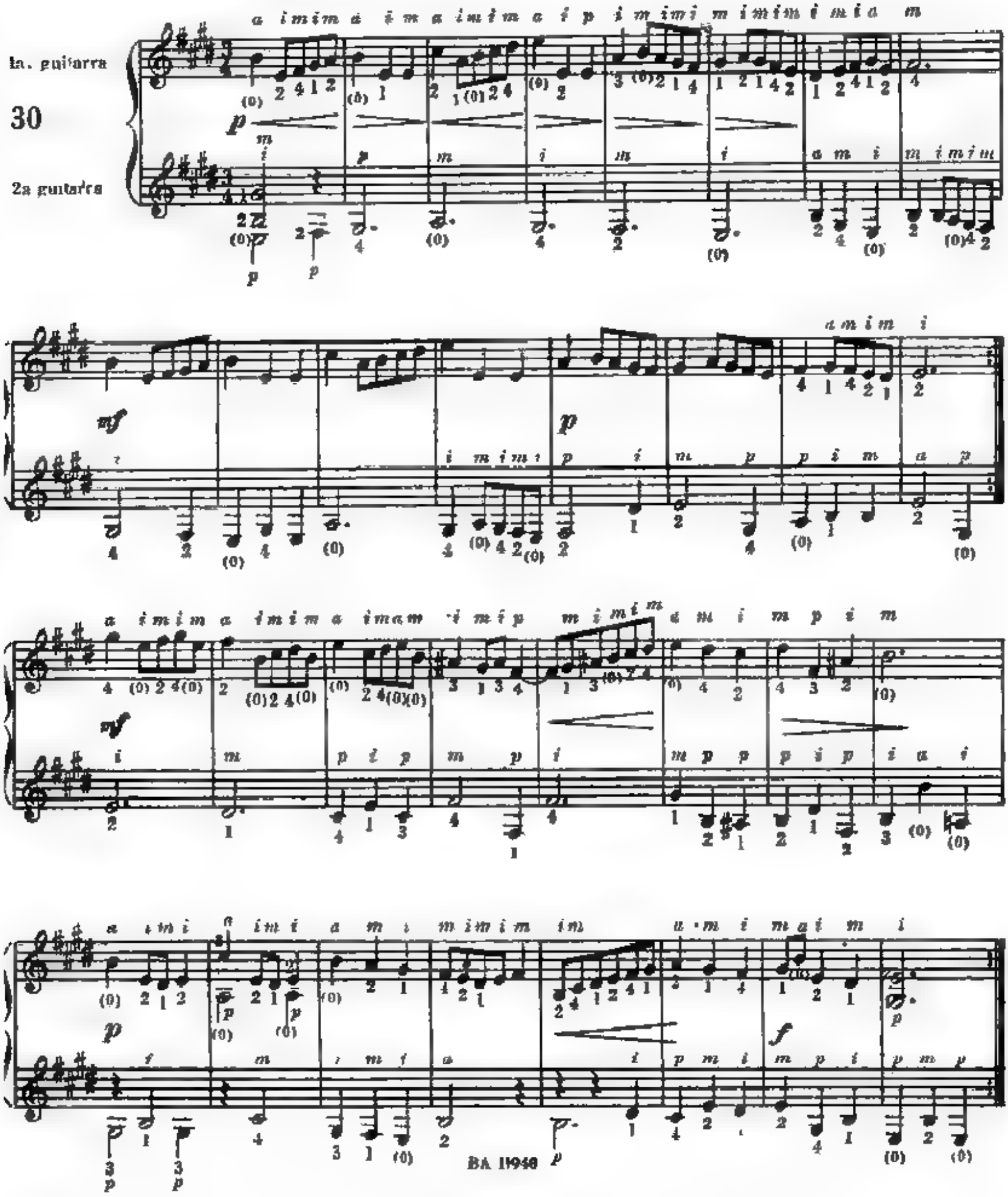

Estudio a dos guitarras

1a. guitarra

31a)

2a. guitarra

31b)

HOGAR, DULCE HOGAR

(CANCION INGLESA)

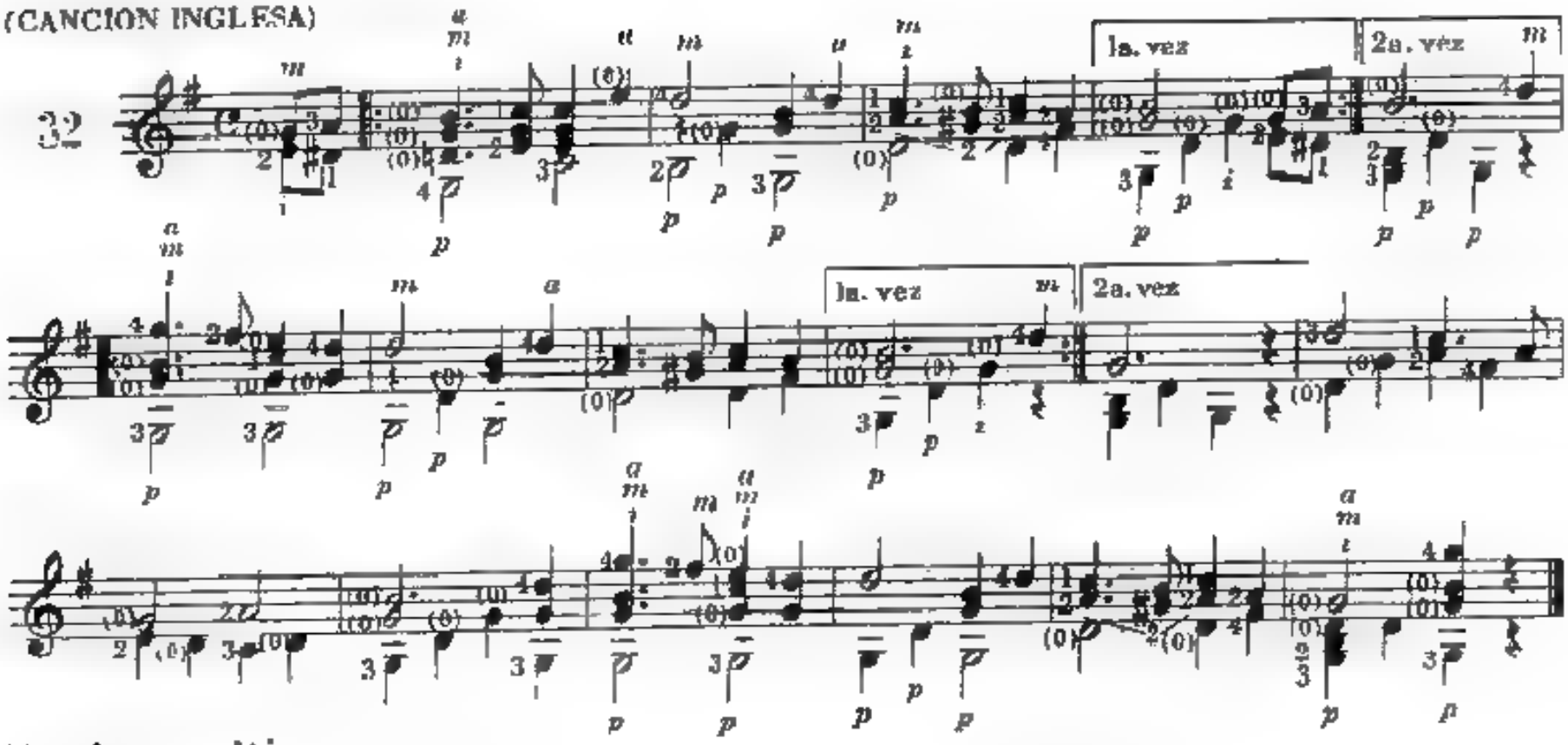

Escala cromática

Alteración descendente simple ♭

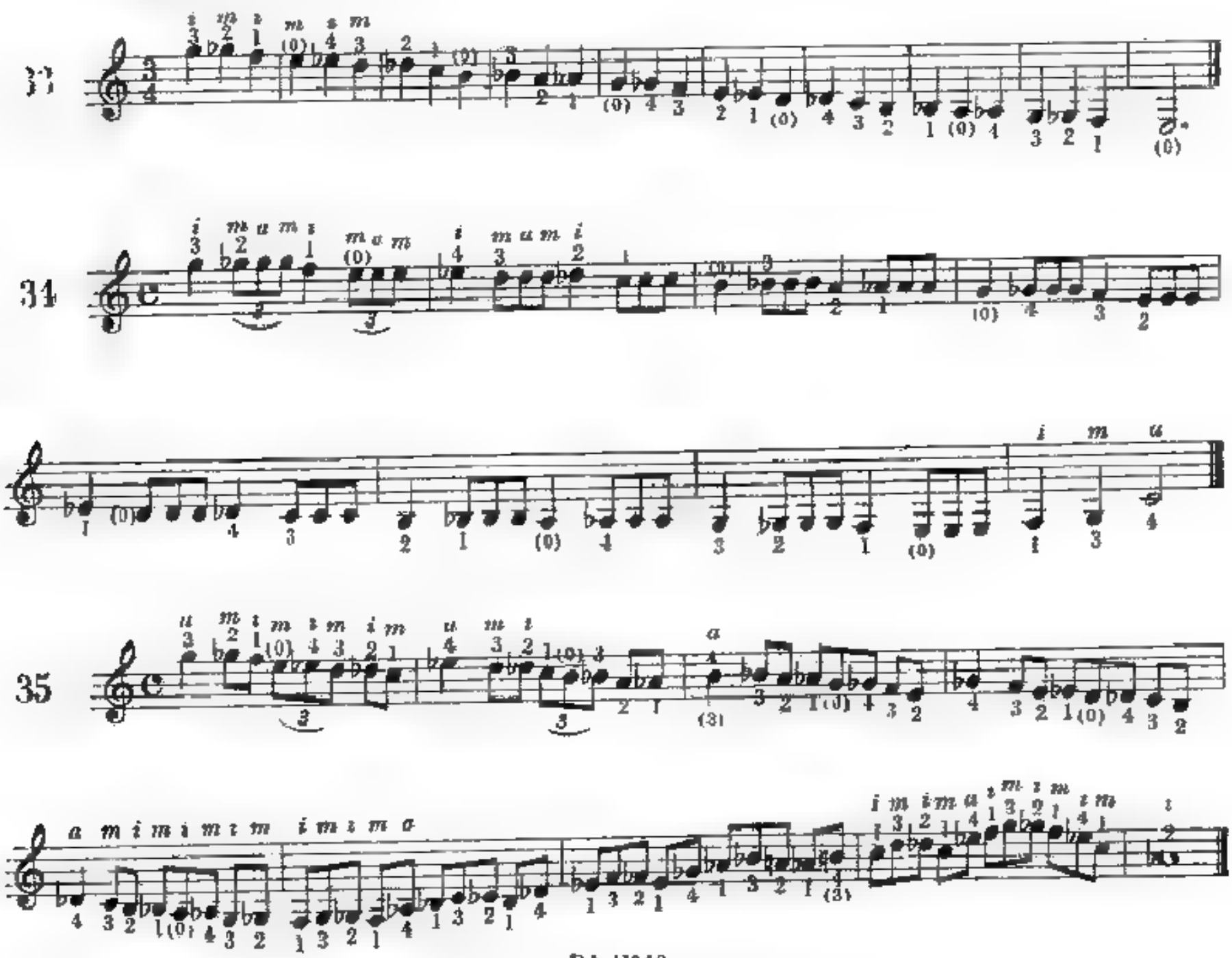

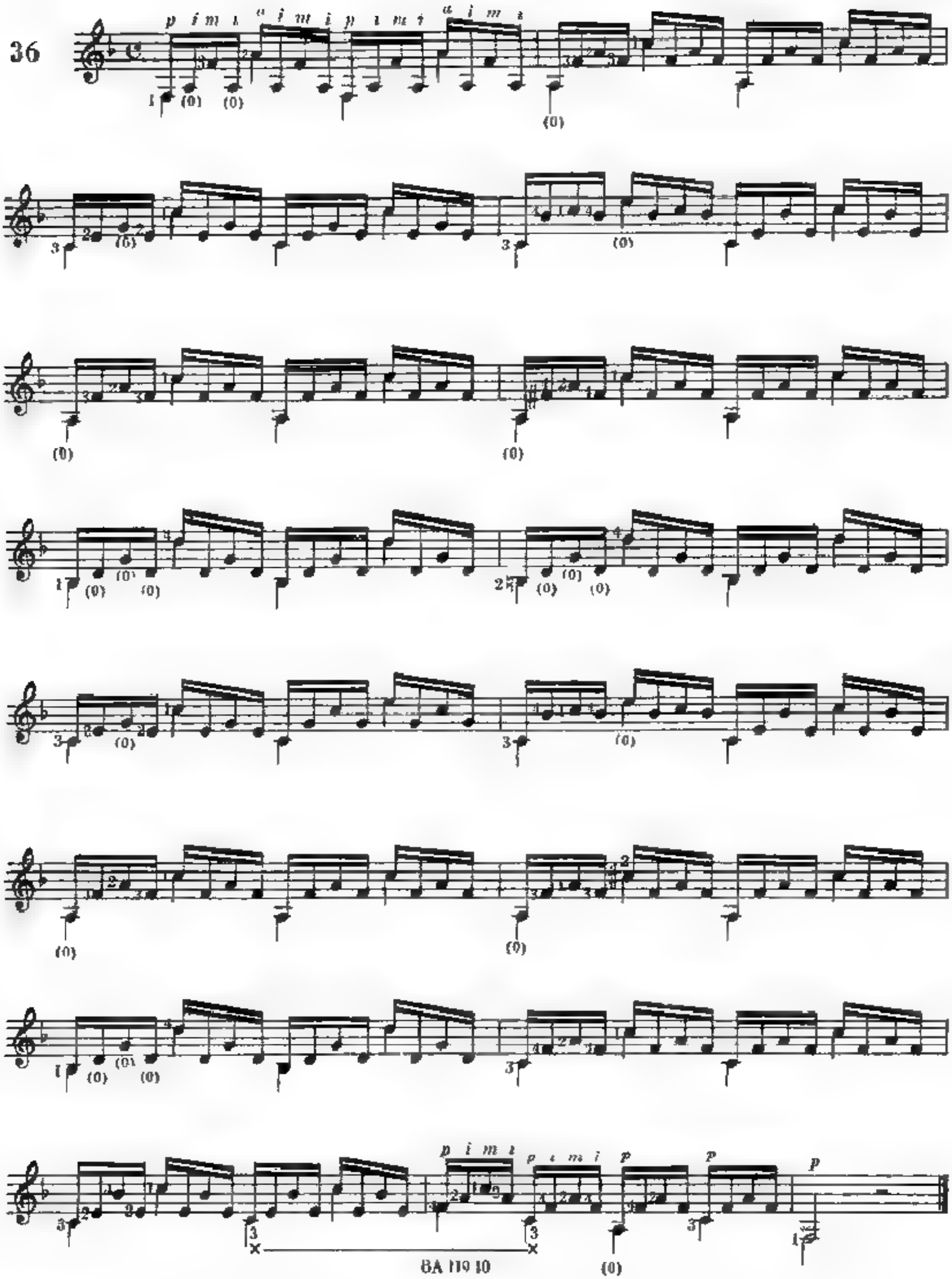
36
BA 119 10

J. G. WITTHAUER (1750-1802)

ALLEGRETTO

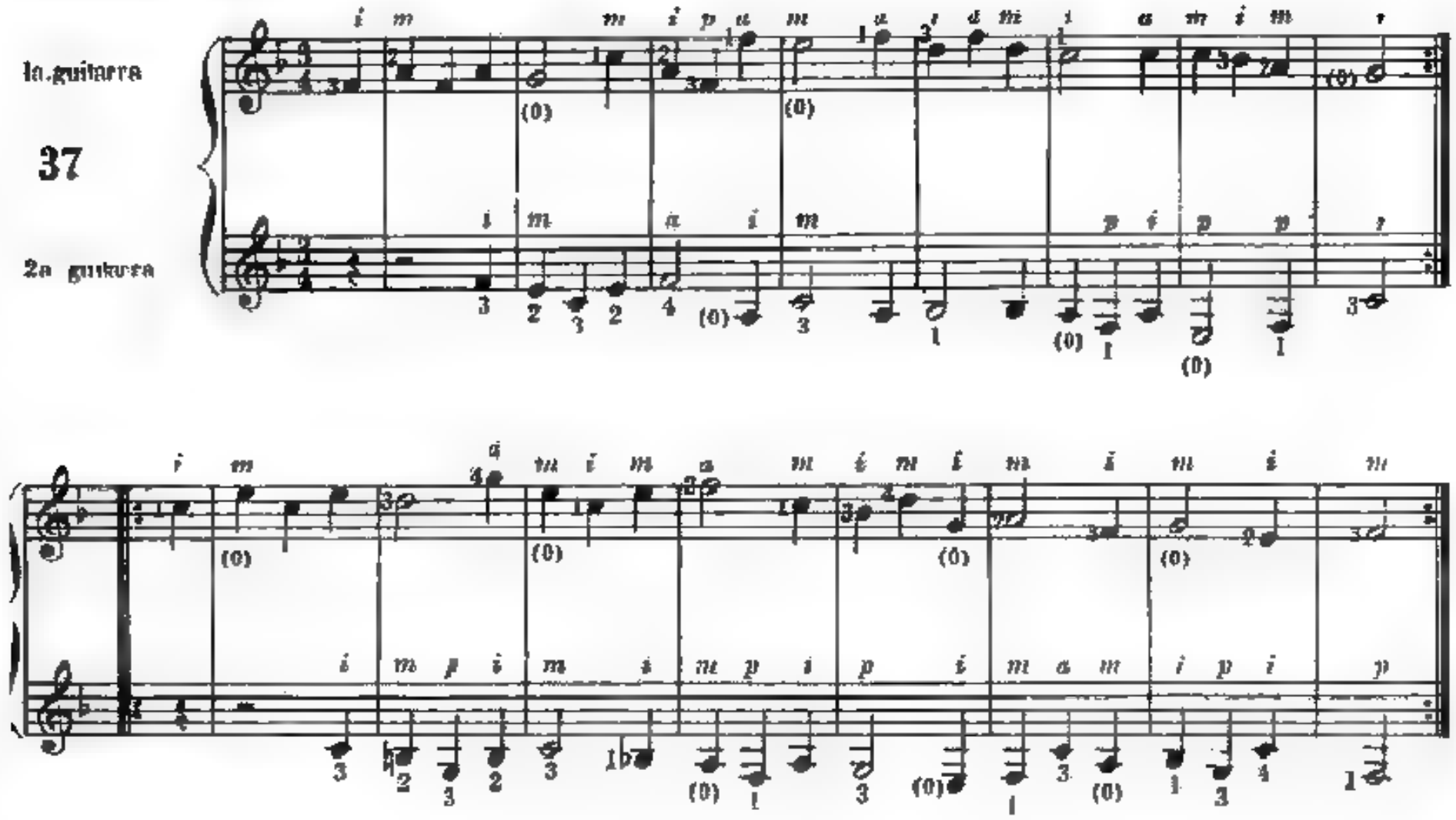

J. CH. F. BACH (1732-1795)

DANZA

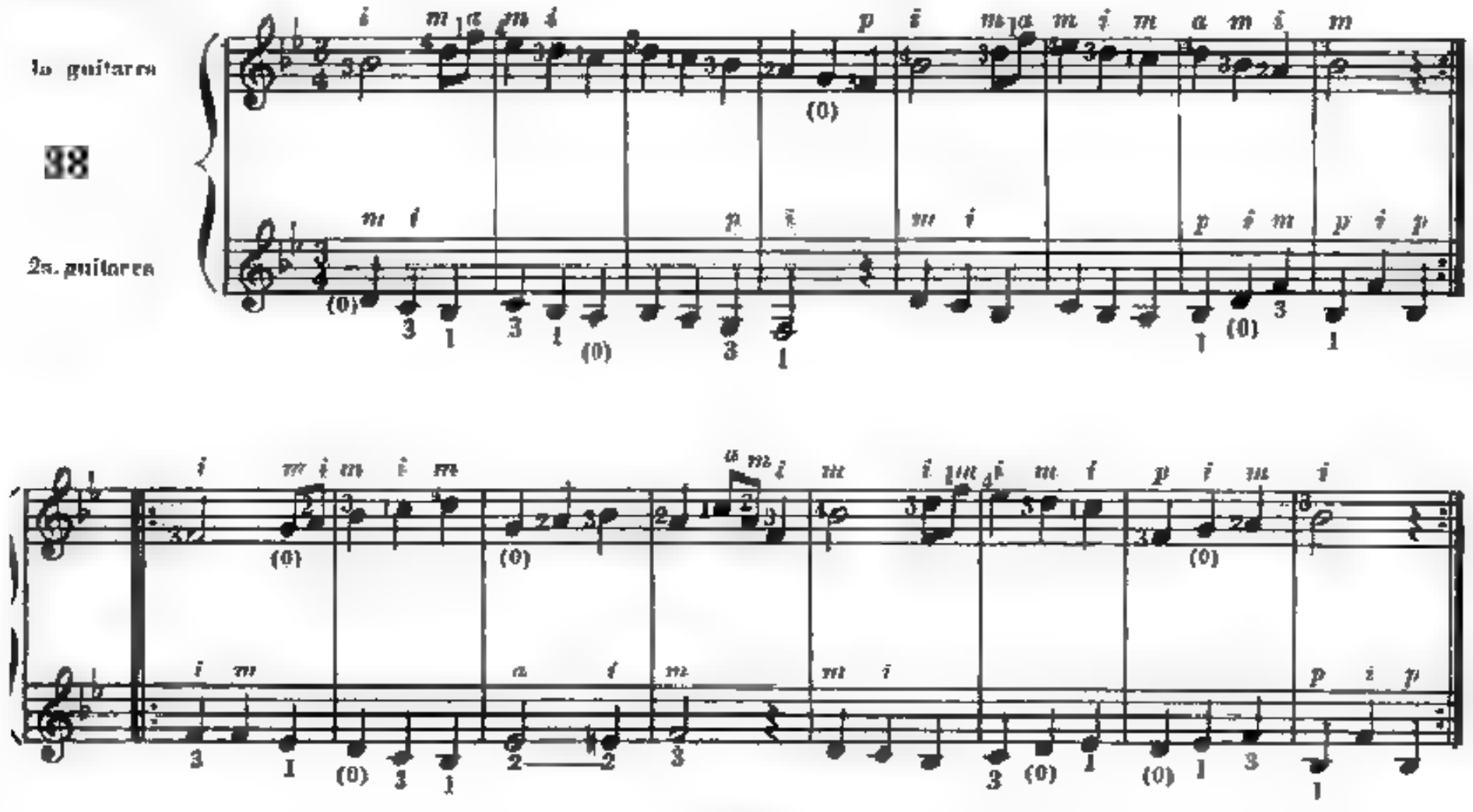

BRILLA, BRILLA ESTRELLITA!

(CANCION INFANTIL)

39

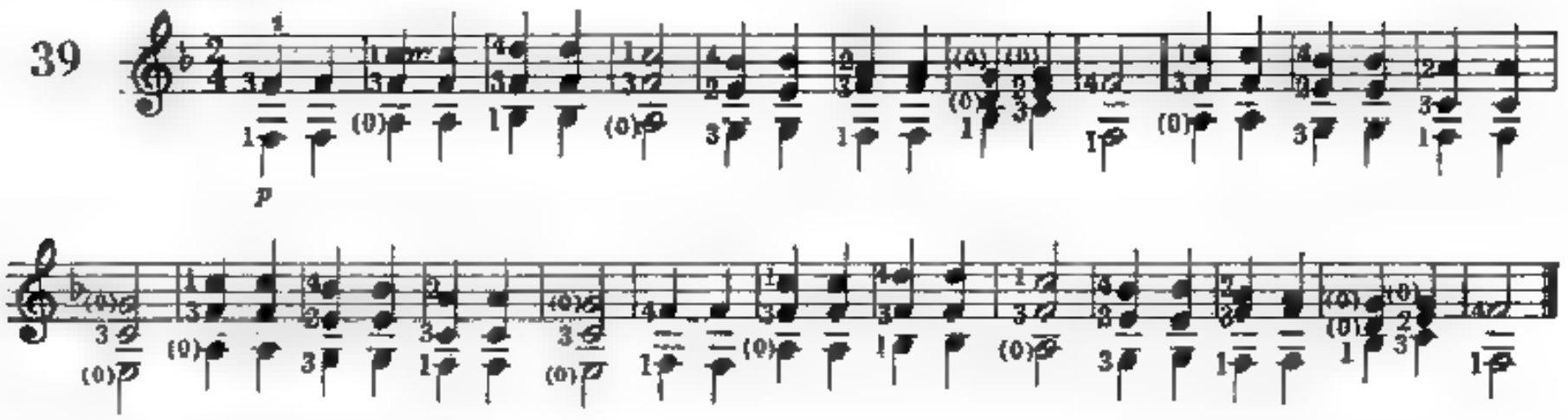

FRAY SANTIAGO

(CANCION INFANTIL)

40

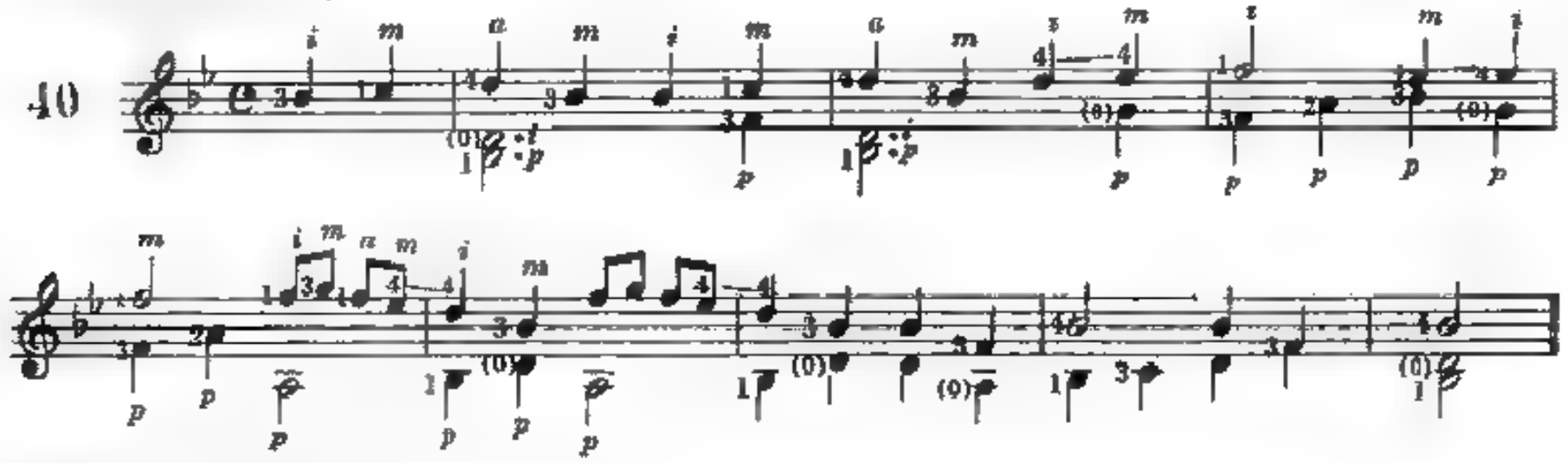

LLEGO NAVIDAD

(Del siglo XVIII)

41

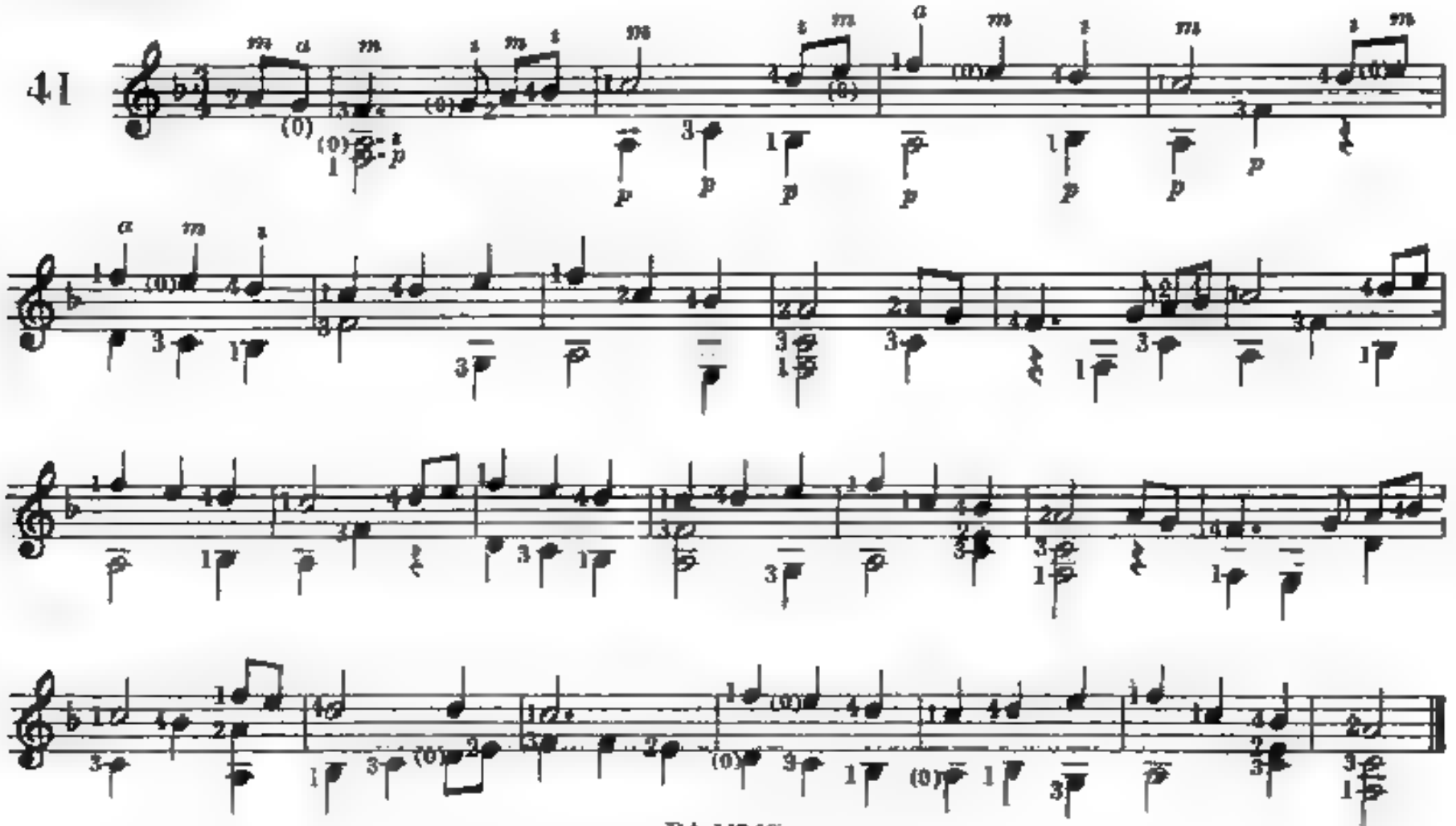

CUATRO RONDAS INFANTILES - dos guitarras

Compás compuesto: $\frac{6}{8} = \frac{6}{8}$

42a) 2a. guitarra

43a) 2a. guitarra

44a) 2a. guitarra

45a) 2a guitarra

42b) la. guitarra

43b) la. guitarra

44b) la. guitarra

45b) la. guitarra

46

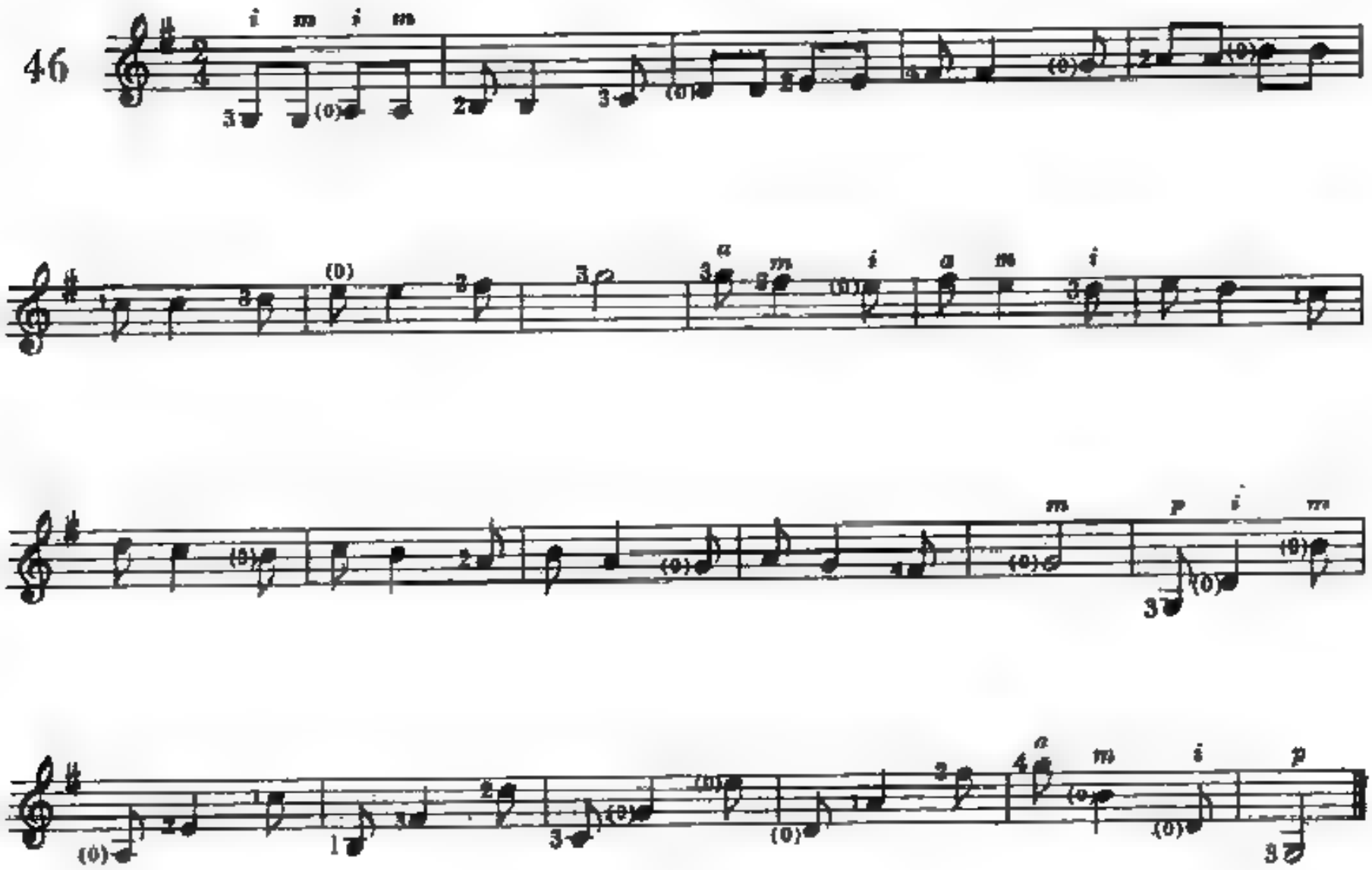

47

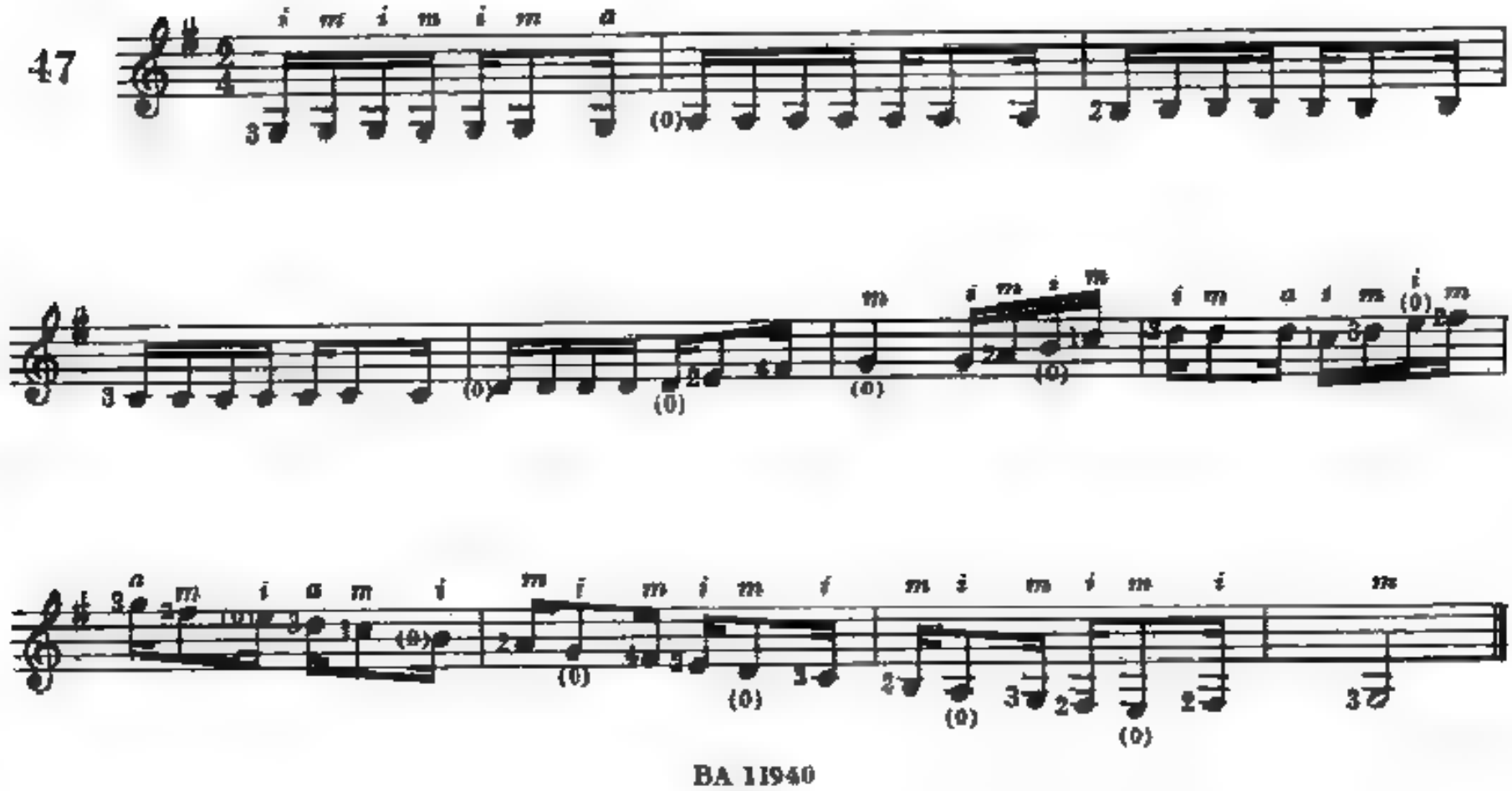

48

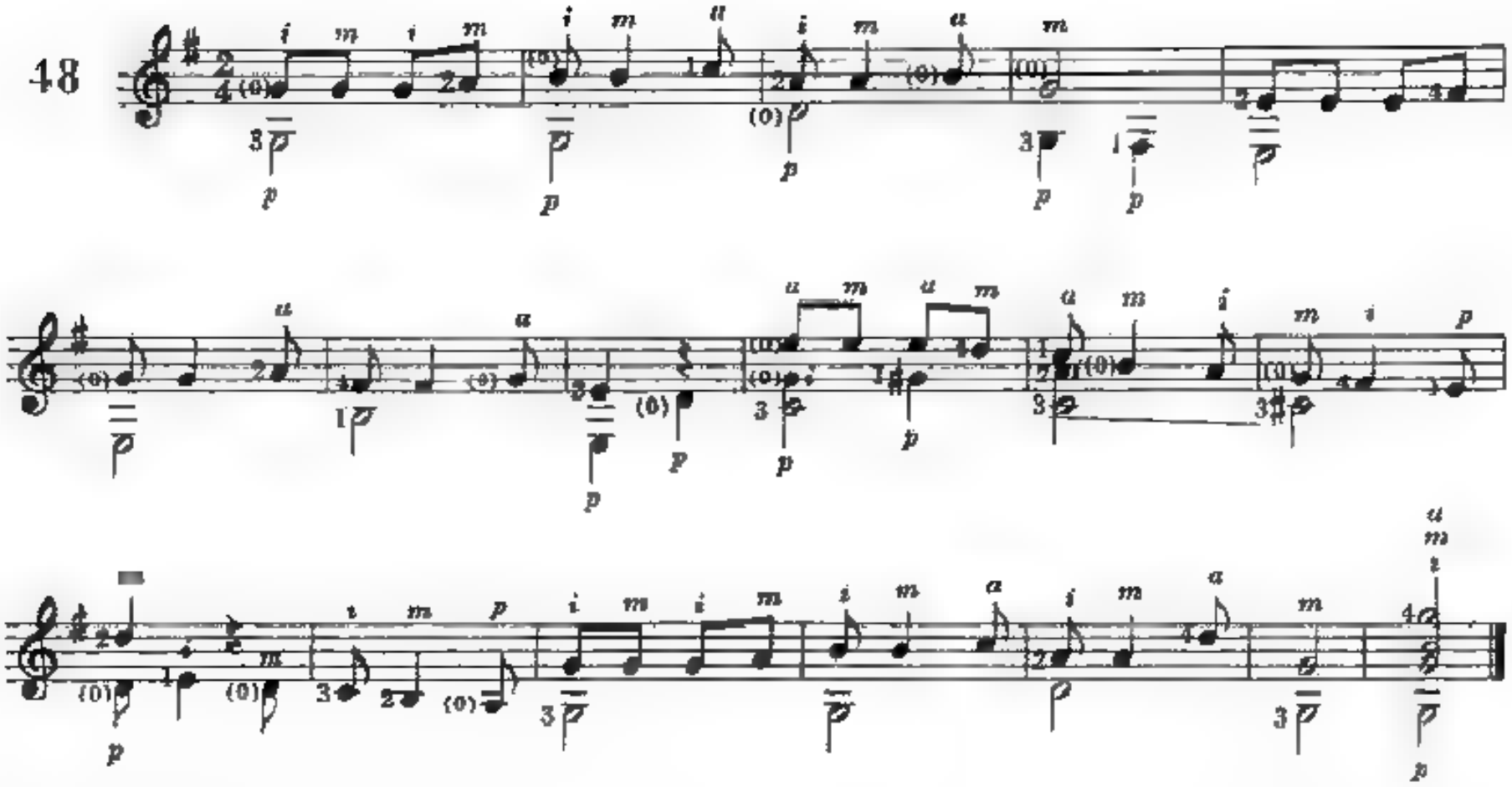

CIELO, CIELO

(NEGRO ESPIRITUAL)

19

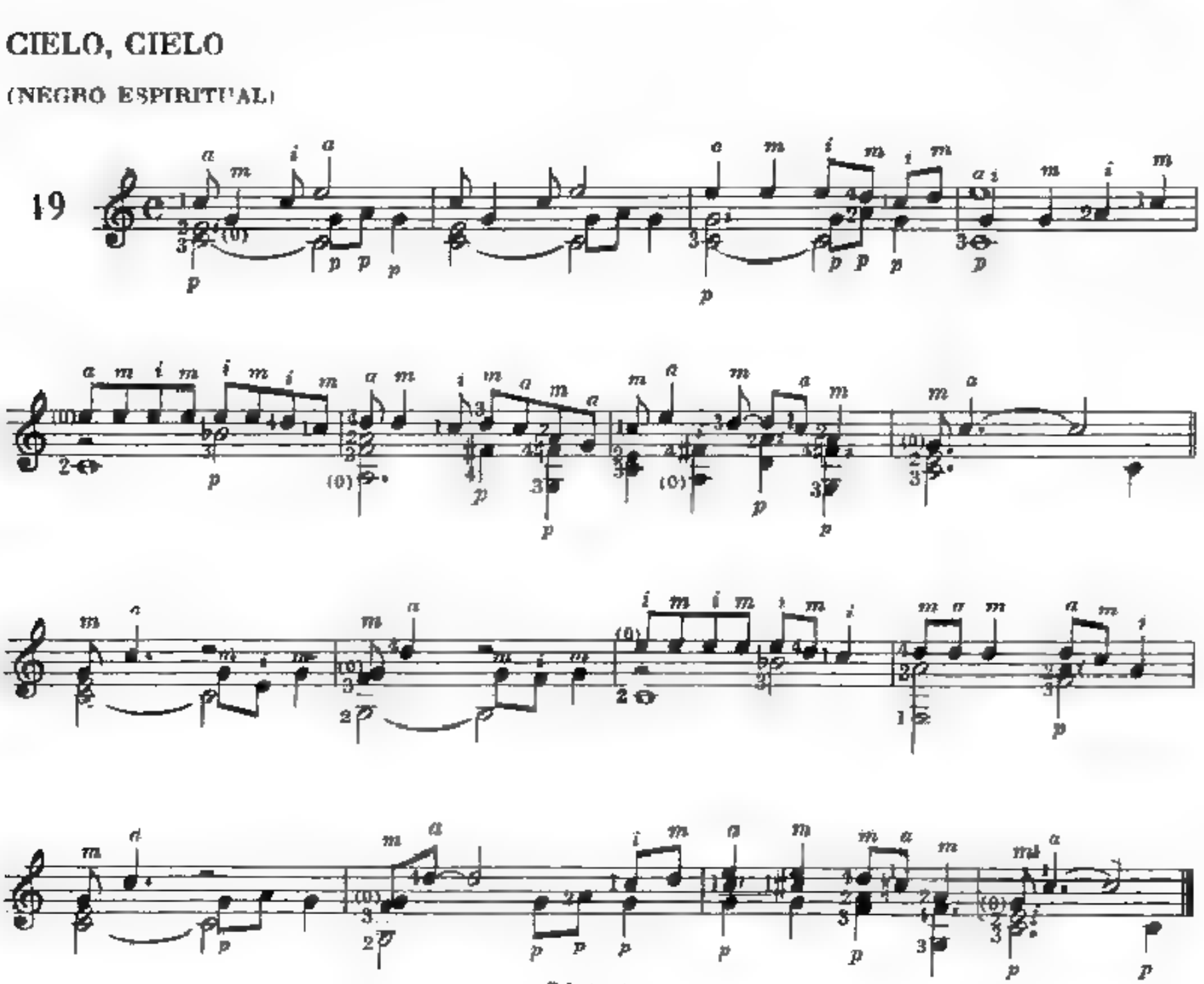

Combinaciones rítmicas con cuerdas al aire

50

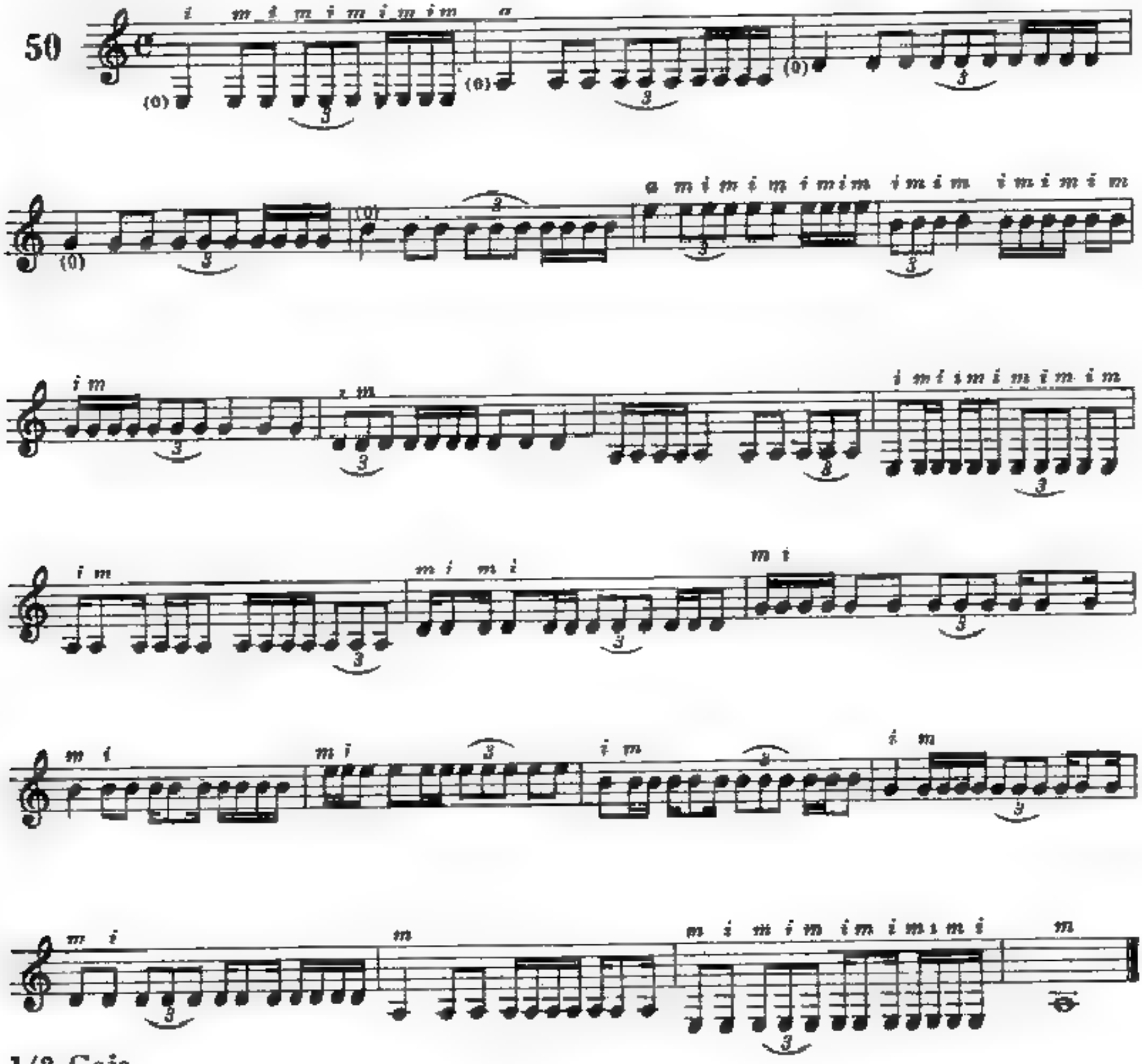

1/2 Ceja

(Práctica en sus fórmulas)

51

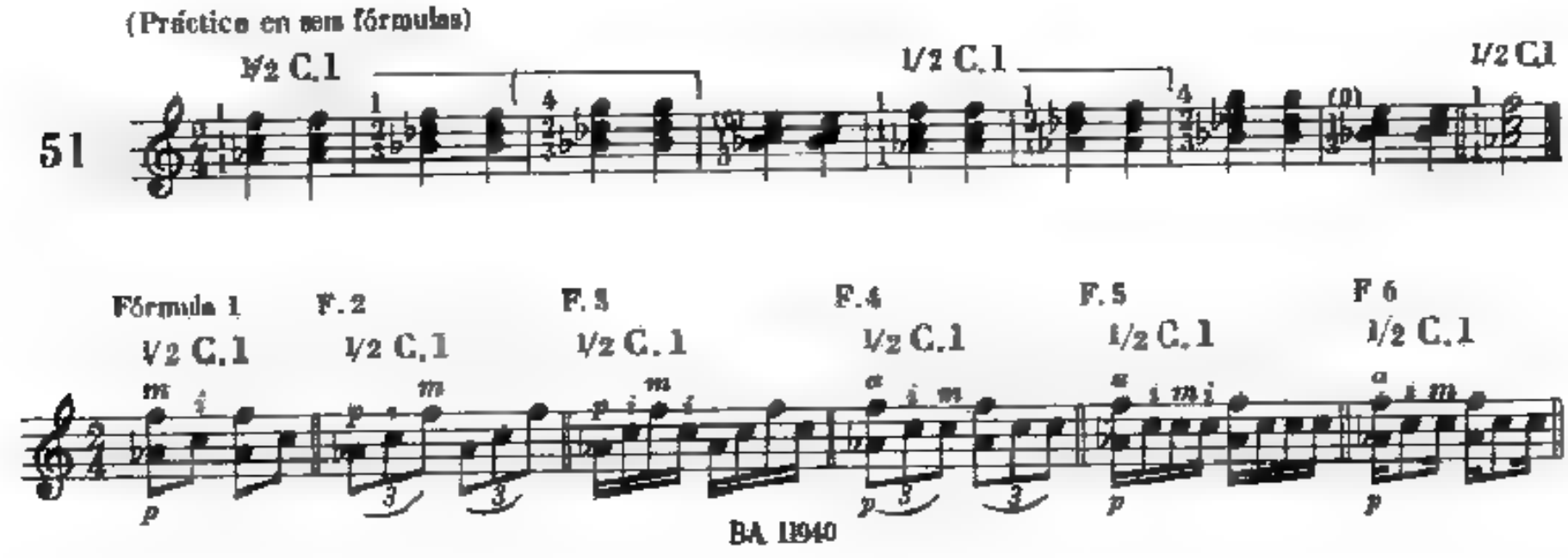

Estudio para la 1/2 Ceja

Calderón

52

1/2 C.1 | 1/2 C.1 | 1/2 C.1 | 1/2 C.1

1/2 C.3 | 1/2 C.1 | 1/2 C.1 | 1/2 C.1

rall. *a tempo*

Ceja entera

(Práctica en nuevo fórmulas)

53

C.1 | C.1 | C.3

C.1

Fórmula 1 | F. 2 | F. 3 | F. 4

C.1 | C.1 | C.1 | C.1

F. 5 | F. 6

C.1 | C.1

F. 7 | F. 8 | F. 9

54

C.3 C.1 C.1 C.3 C.1 C.1

C.1 C.1 C.1

C.1 1/2 C.1 C.1 1/2 C.1 C.1 C.1

Armónicos simples

(Realizarlos en Cejas 12, 9, 7 y 5)

35

12 arm. ....(hasta fin)

J. BRAHMS (1833-1897)

CANCION DE CUNA

56

1/2 C.2 1/2 C.2 1/2 C.2 C.2

12 arm.

TECNICA DE LOS LIGADOS

Ligados ascendentes

57

58

59

60

61

62

63

Ligados descendentes

63

64

63

66

67

68

Ligados ascendentes y descendentes

69

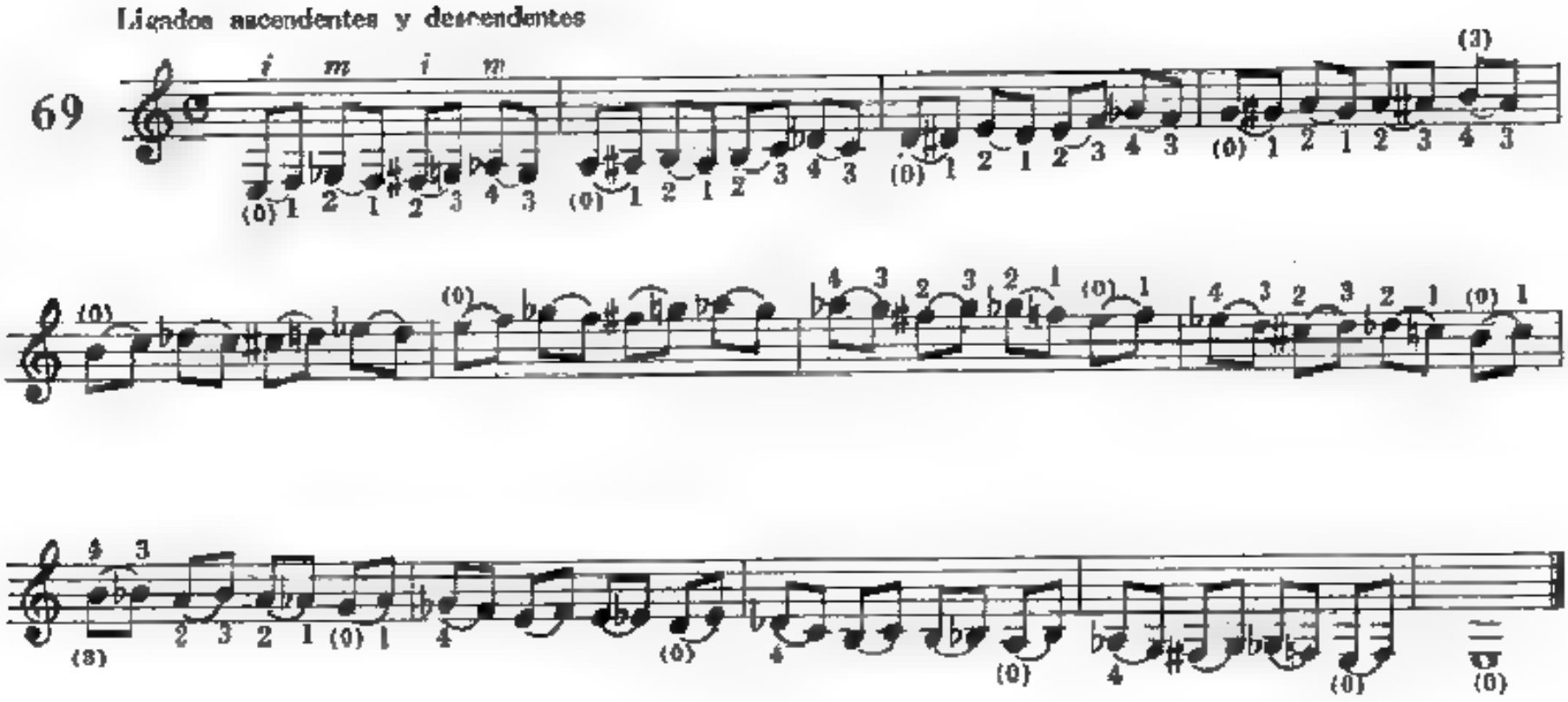

Notas en 2a. y 3a. posición

70

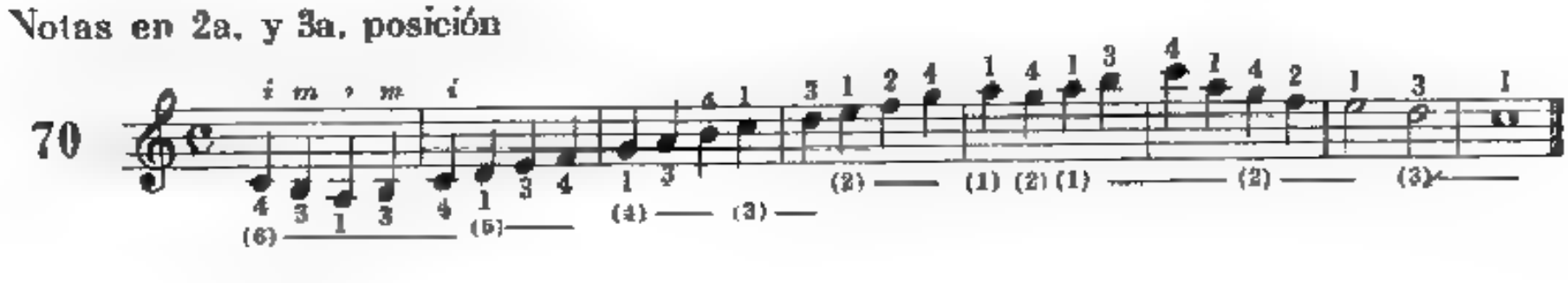

71

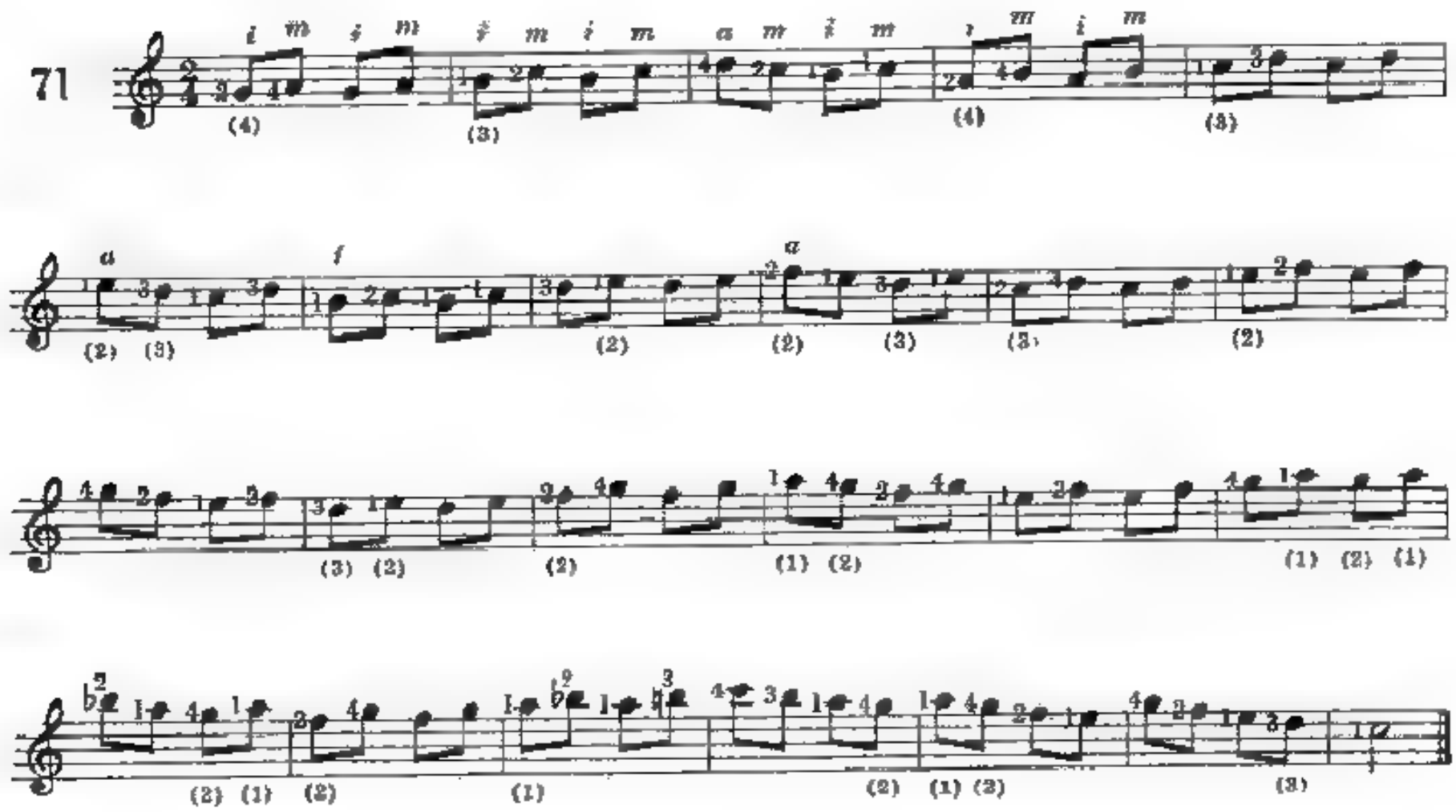

72

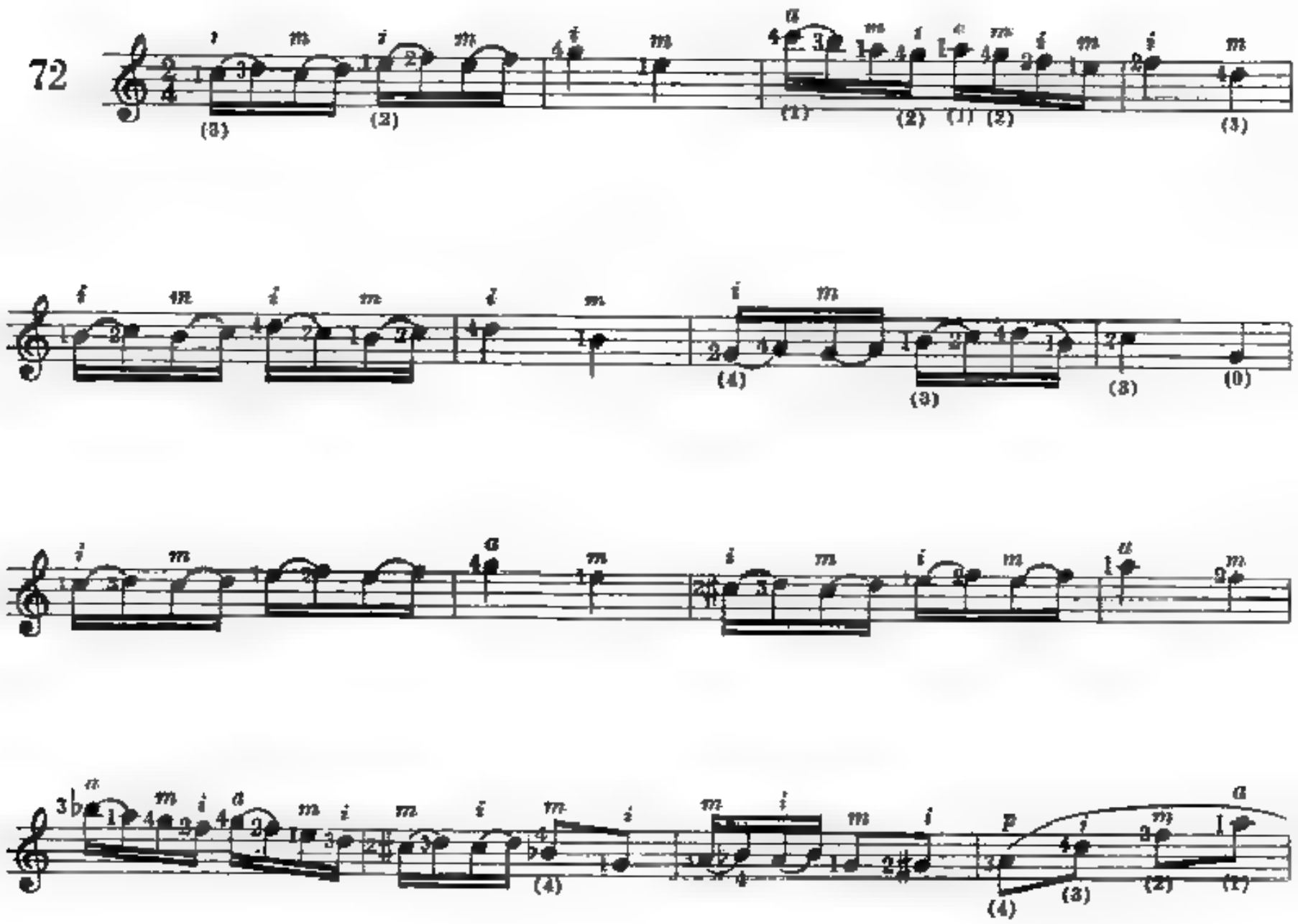

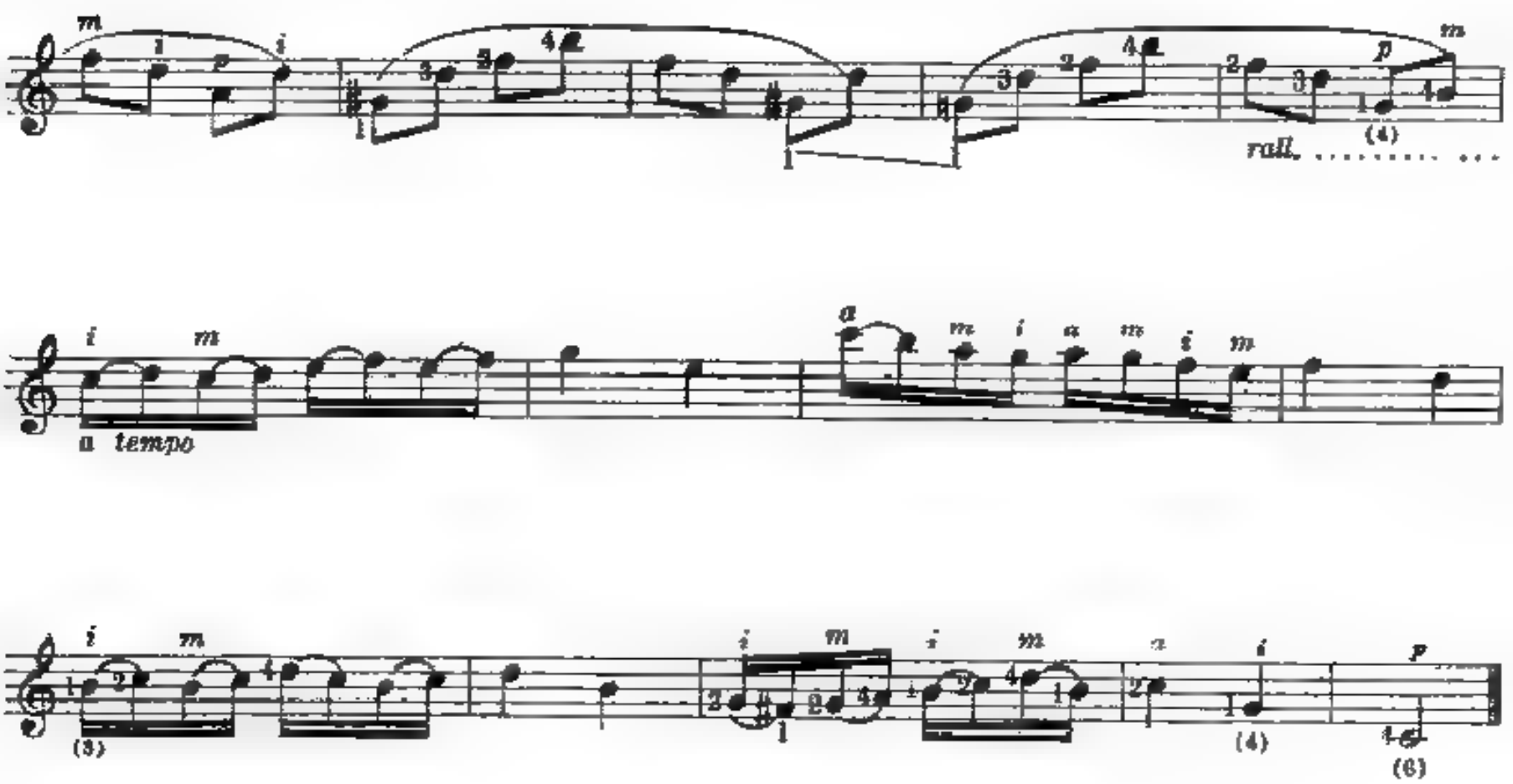

J. S. BACH (1685-1750)

ARIA EN RE MENOR (para dos guitarras)

2a. guitarra

Andante

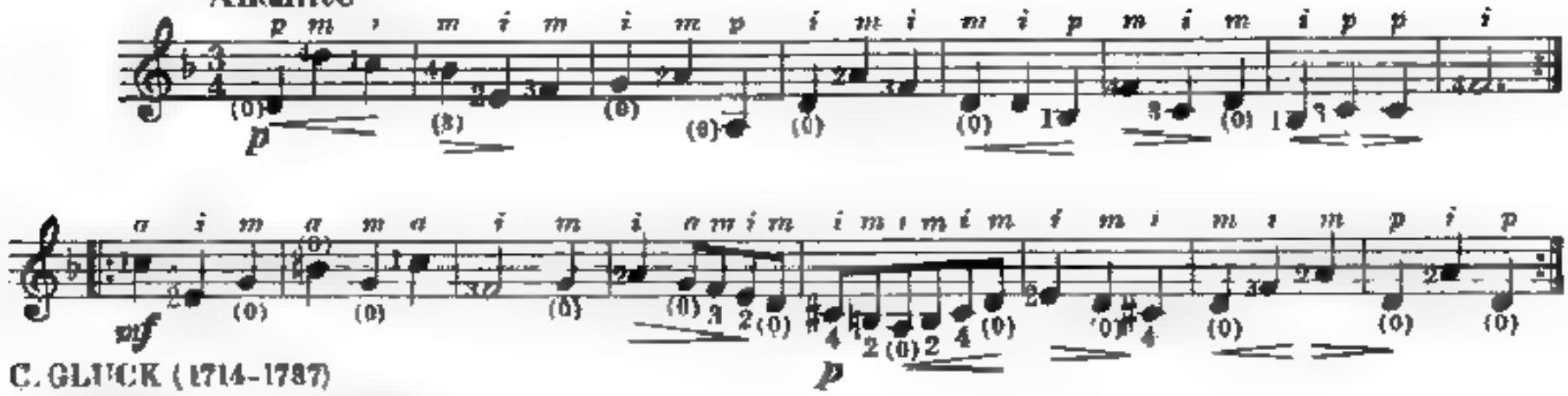

C. GLUCK (1714-1787)

CANCION (para dos guitarras)

2a. guitarra

Moderato

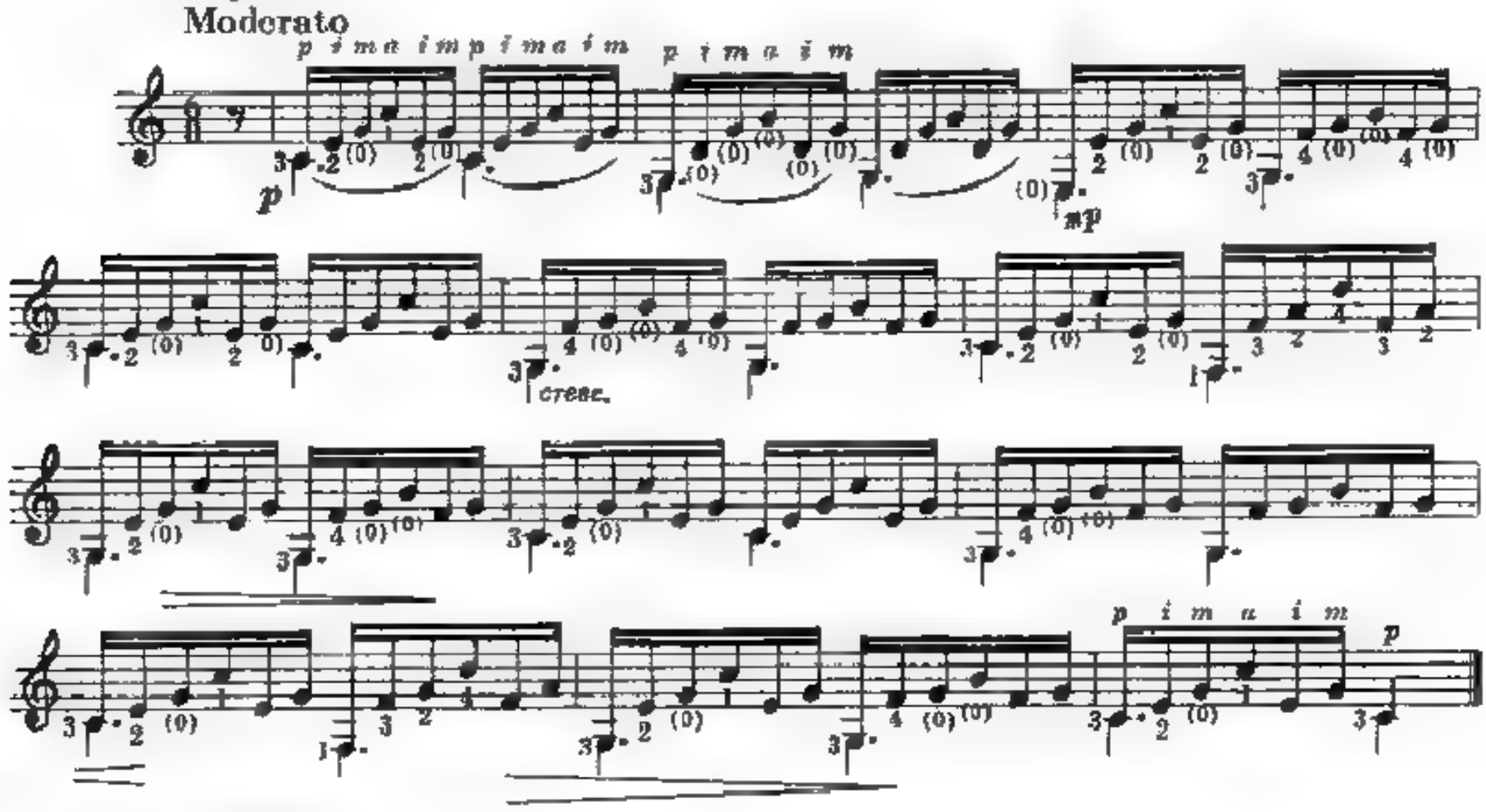

J. SCHEIN (1586-1630)

CORAL (para dos guitarras)

2a. guitarra

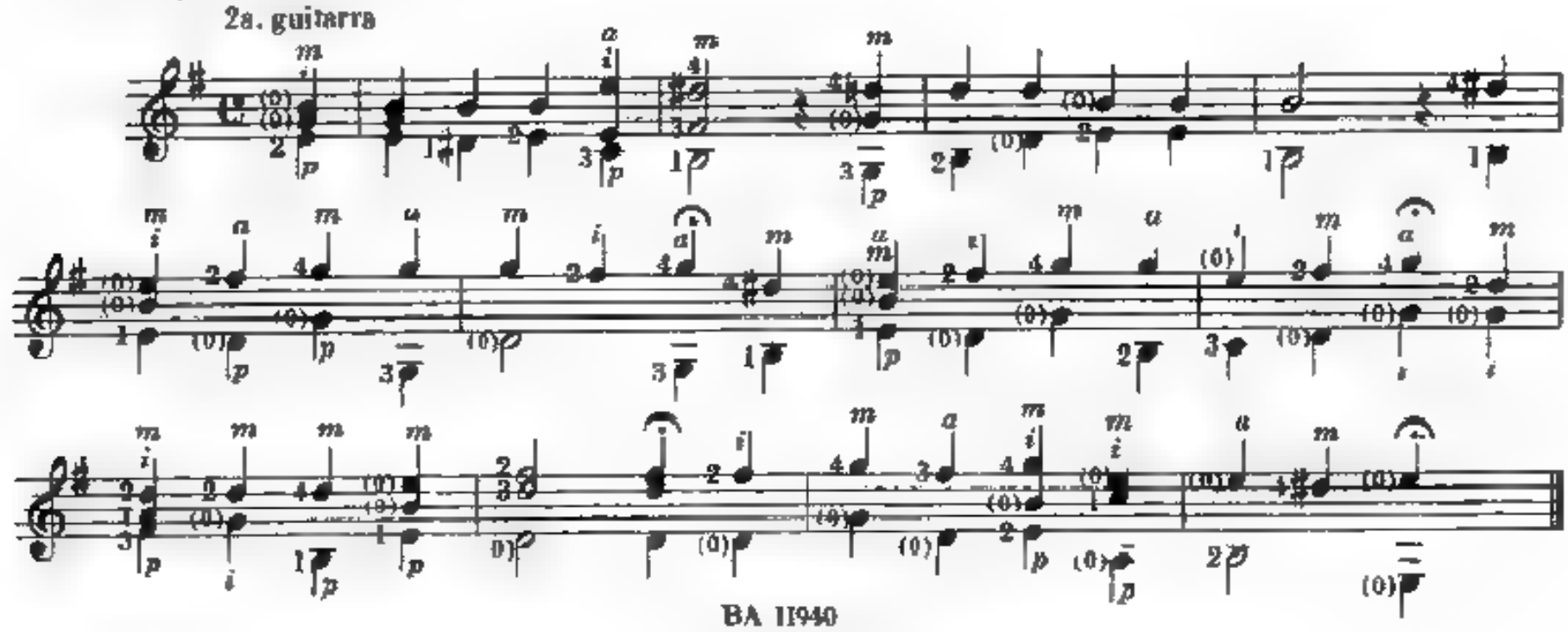

J.S. BACH

ARIA EN RE MENOR

la. guitarra

Andante

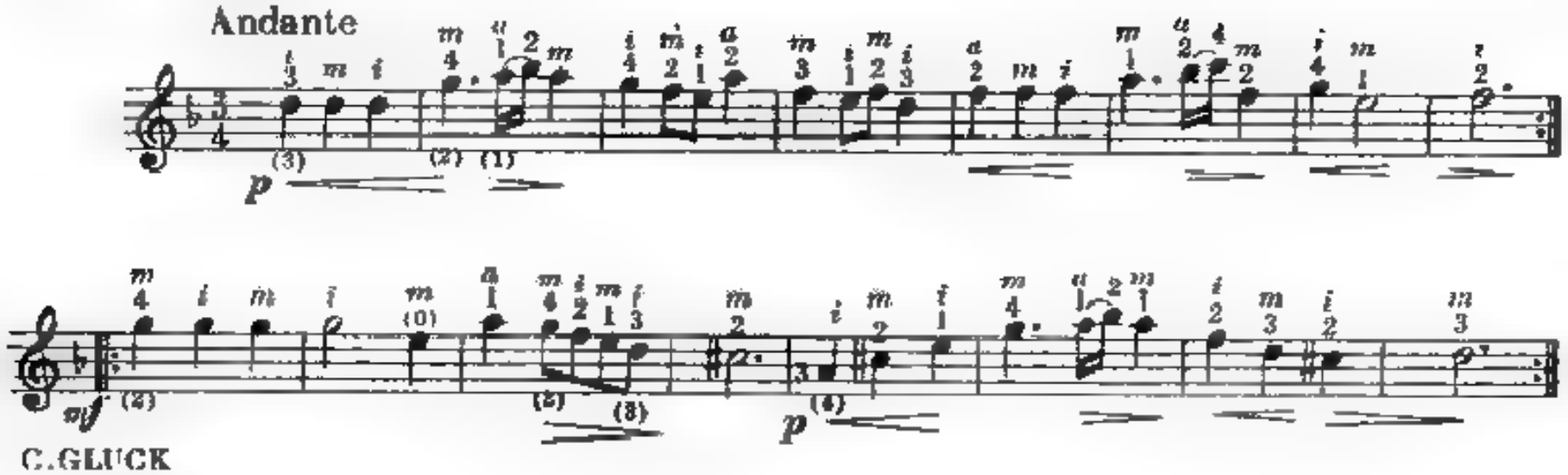

C.GLUCK

CANCION

la. guitarra

Moderato

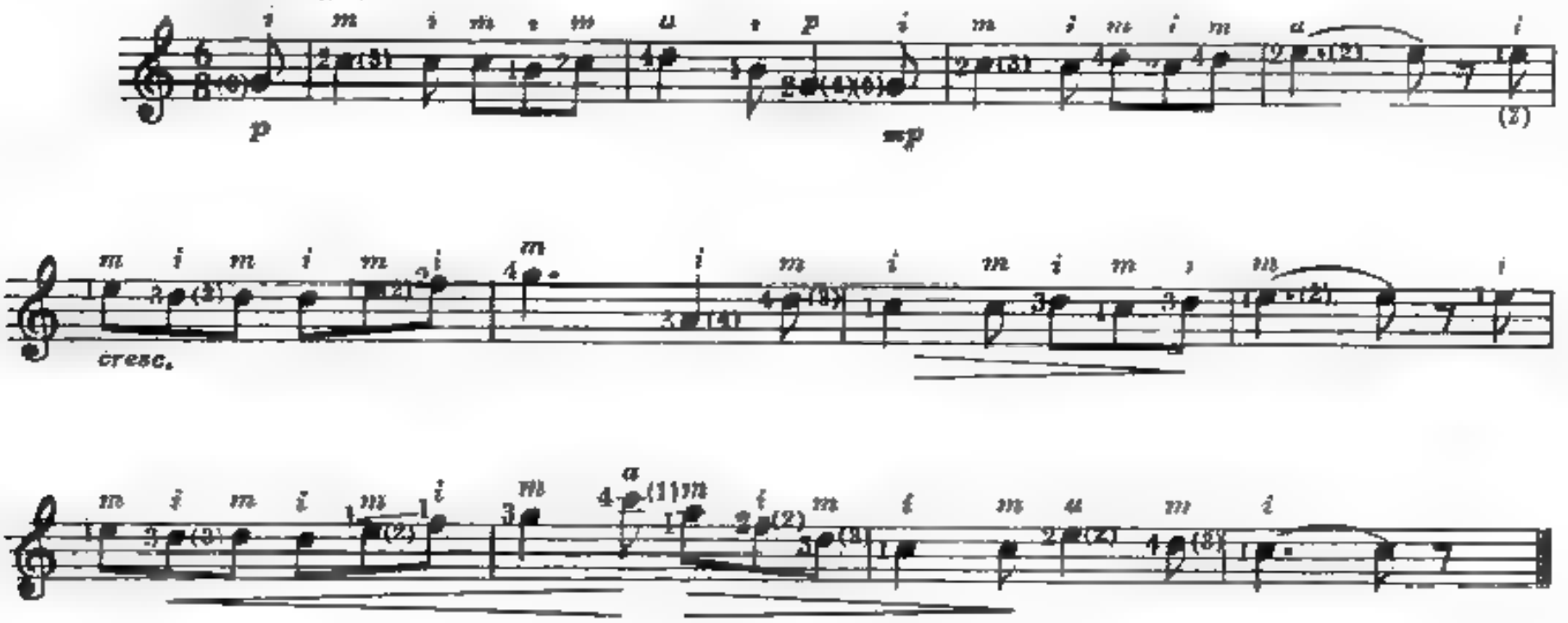

J. SCHEIN

CORAL

la. guitarra

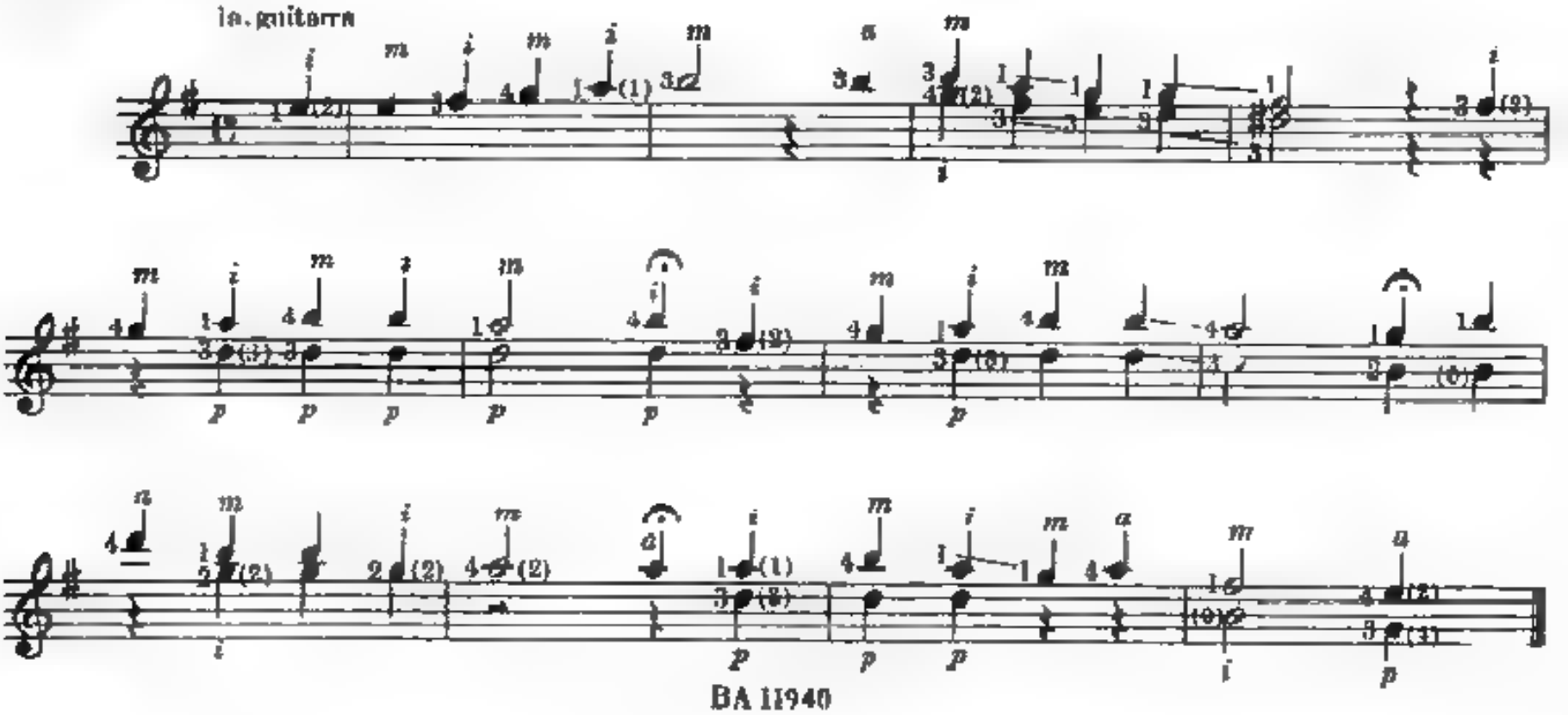

R. SCHUMANN (1810-1856)

PEQUEÑA CANCION (para dos guitarras)

2a. guitarra

Non presto

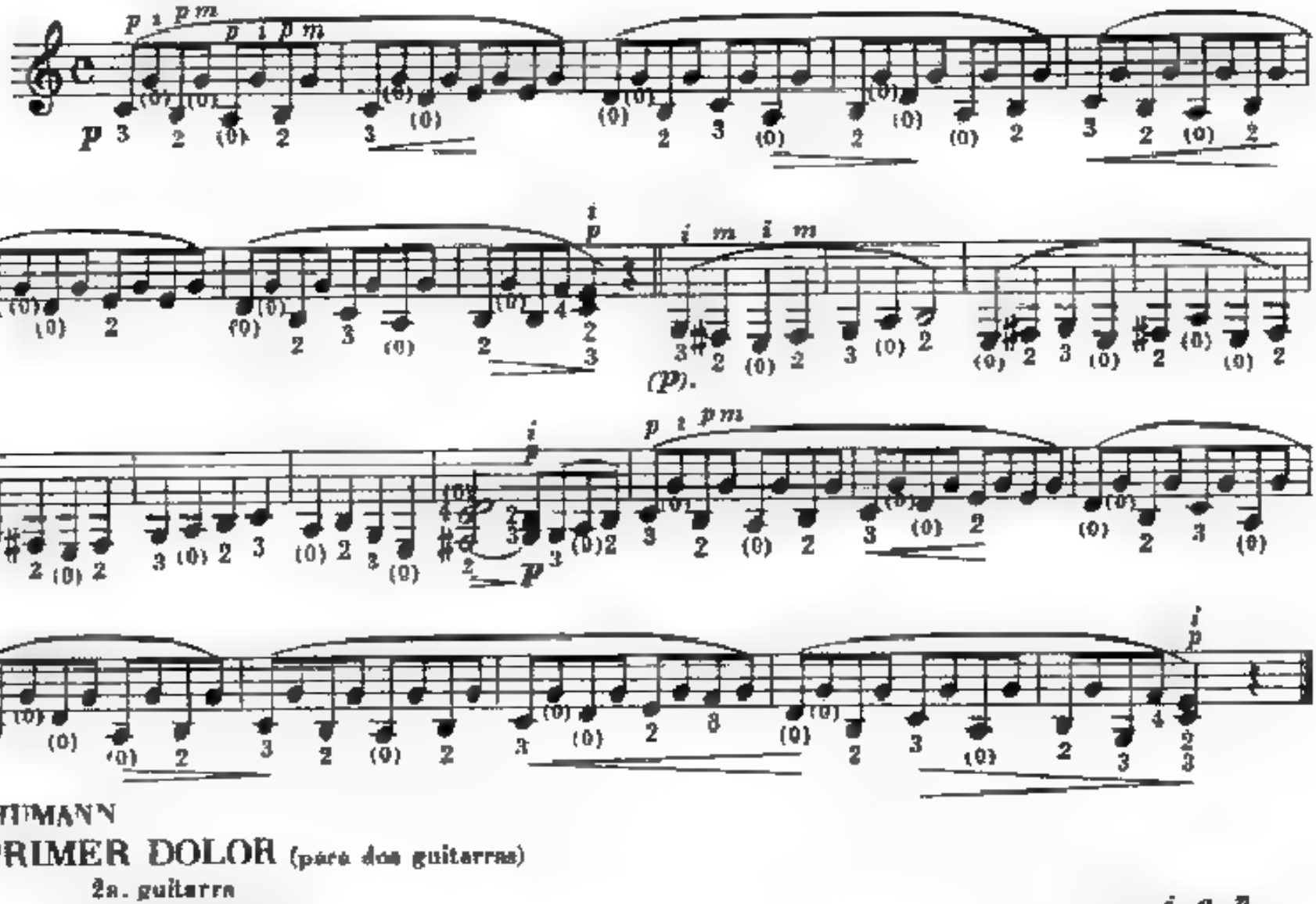

R. SCHUMANN

EL PRIMER DOLOR (para dos guitarras)

2a. guitarra

Non presto

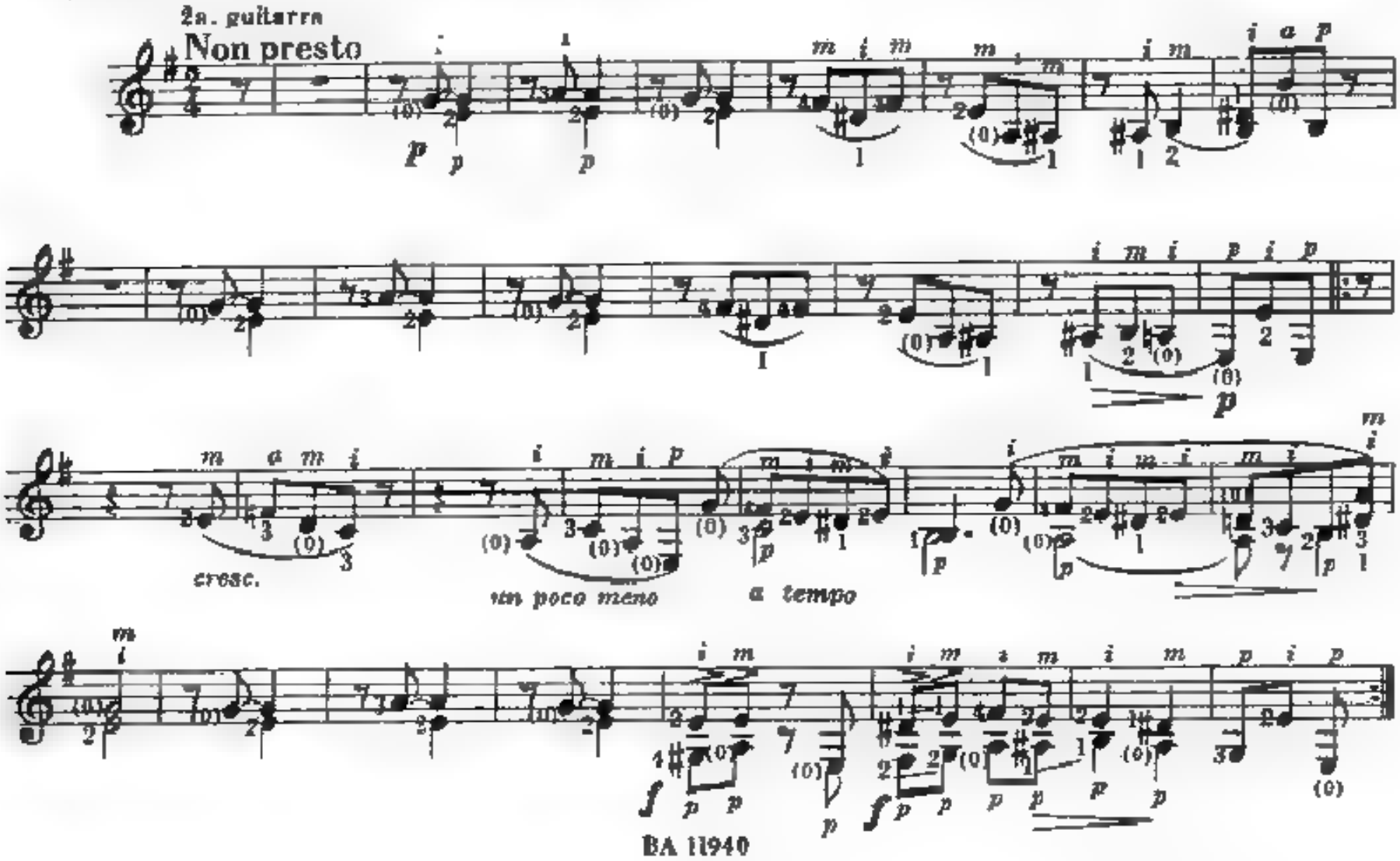

R.SCHUMANN

PEQUEÑA CANCION

1a. guitarra

Non presto

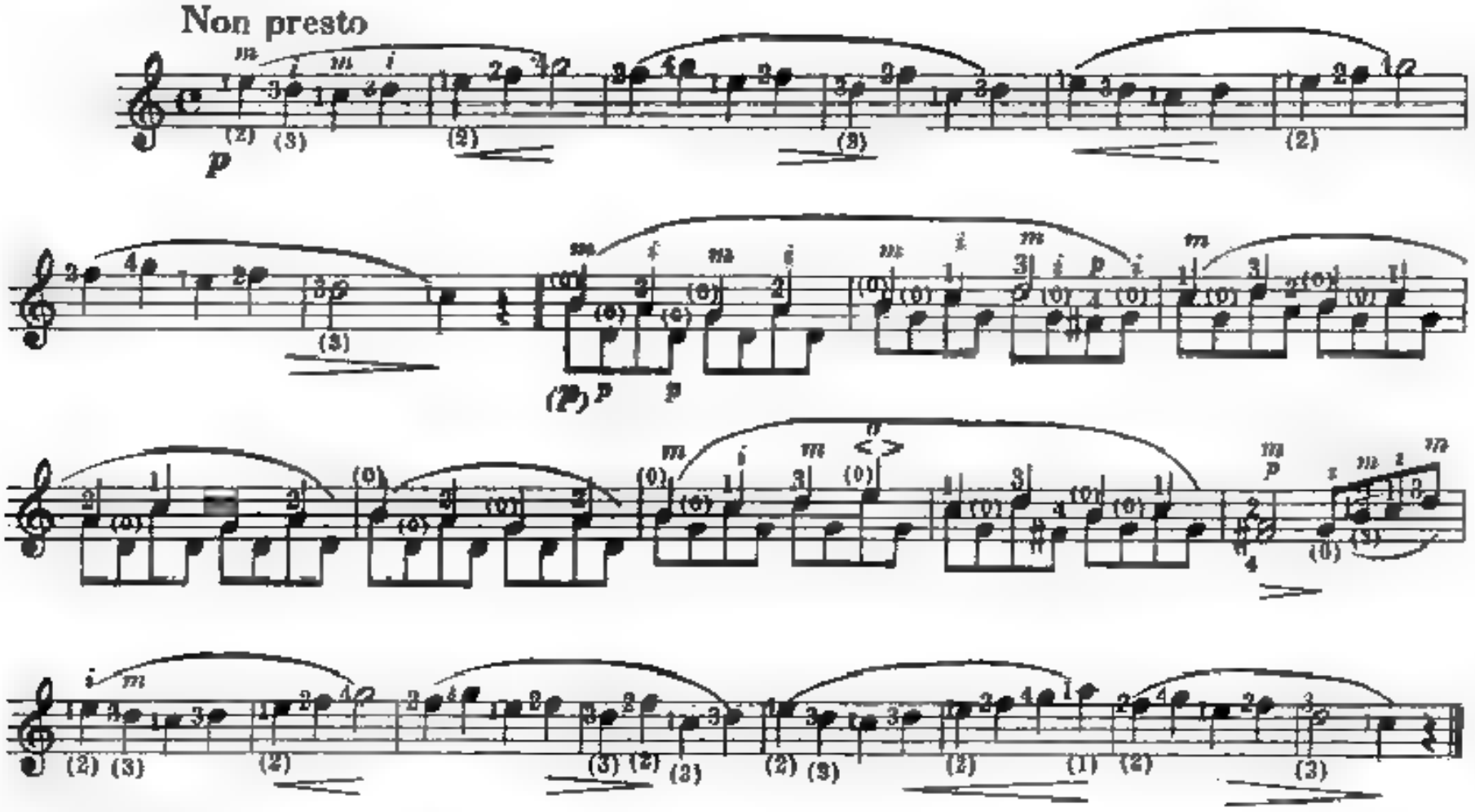

R. SCHUMANN

EL PRIMER DOLOR

1a. guitarra

Non presto

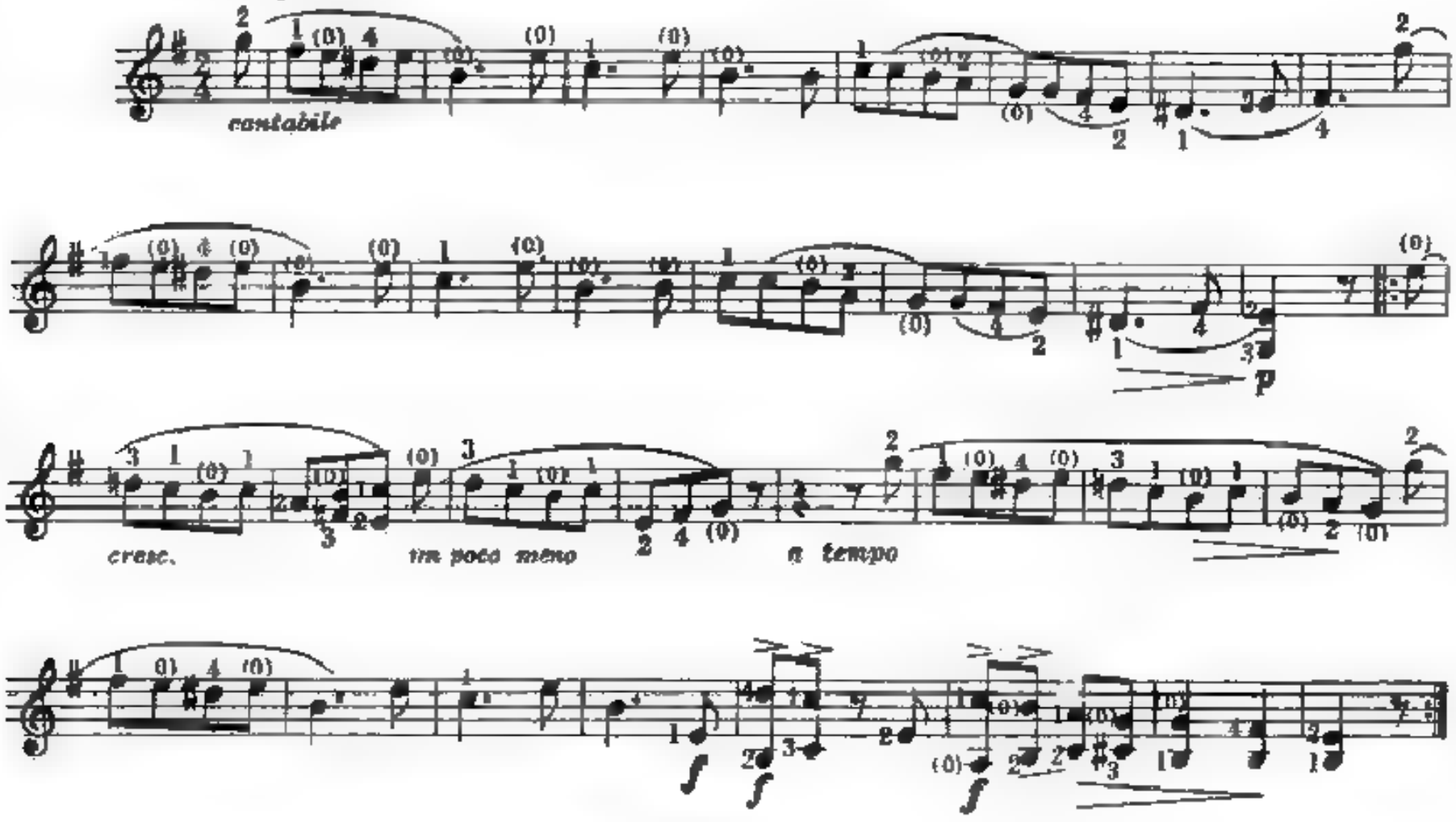

F. MENDELSSOHN (1809-1847)

CAÑCION DE NAVIDAD (para dos guitarras)

2a guitarra

Andante

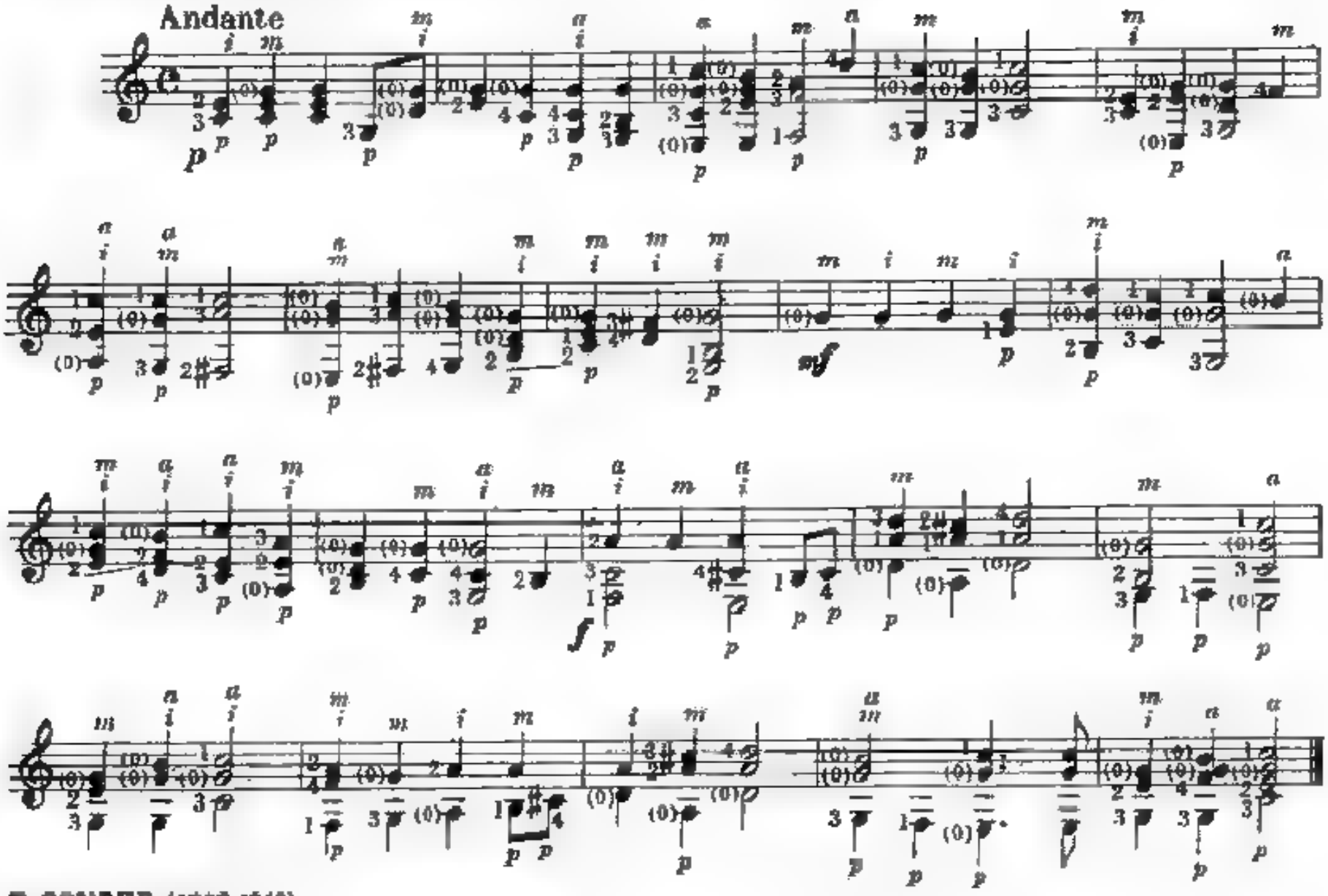

F. GRUBER (1787-1863)

NOCHE DE PAZ (para dos guitarras)

2a guitarra

Andante

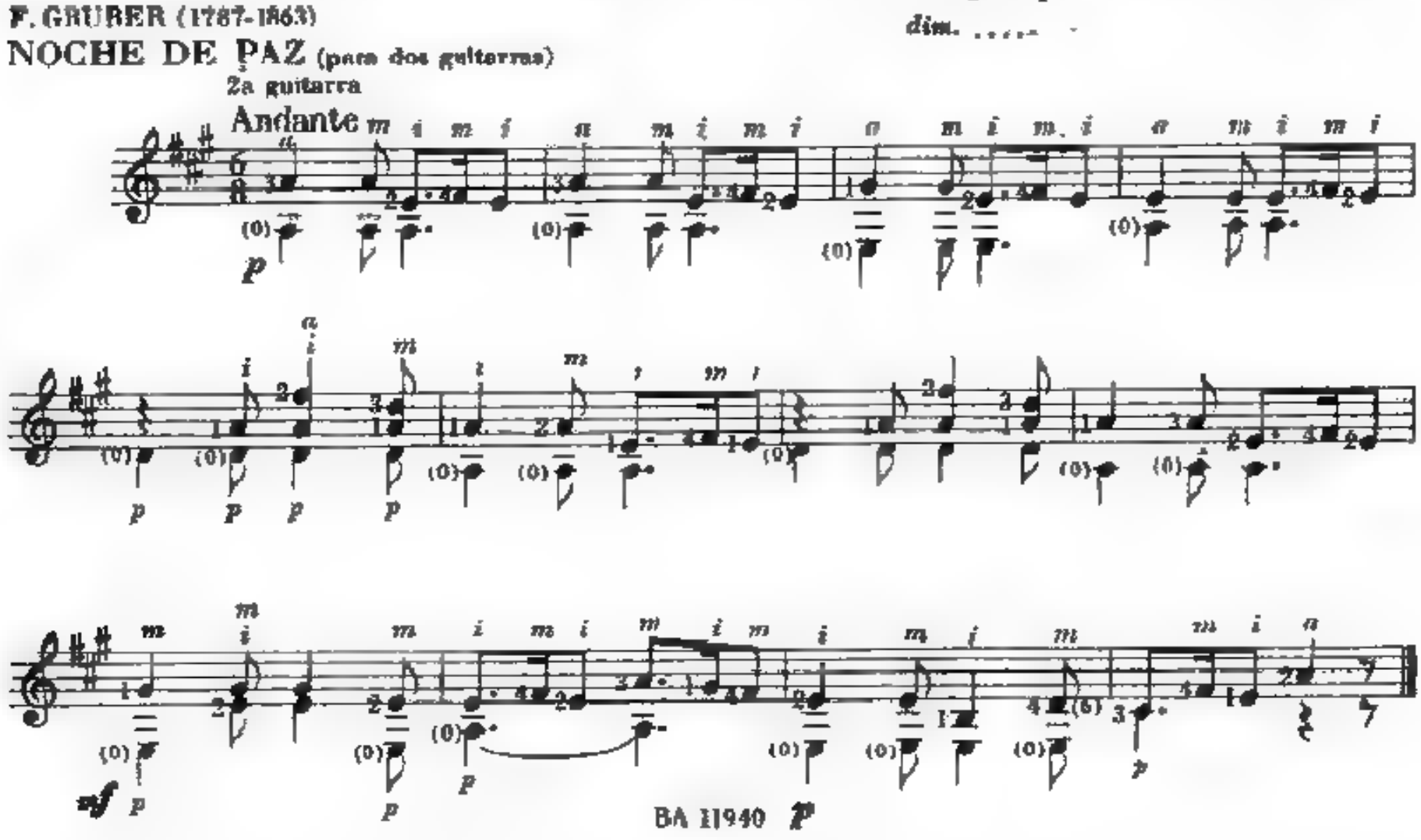

F. MENDELSSOHN

CANCION DE NAVIDAD

la.guitarra

Andante

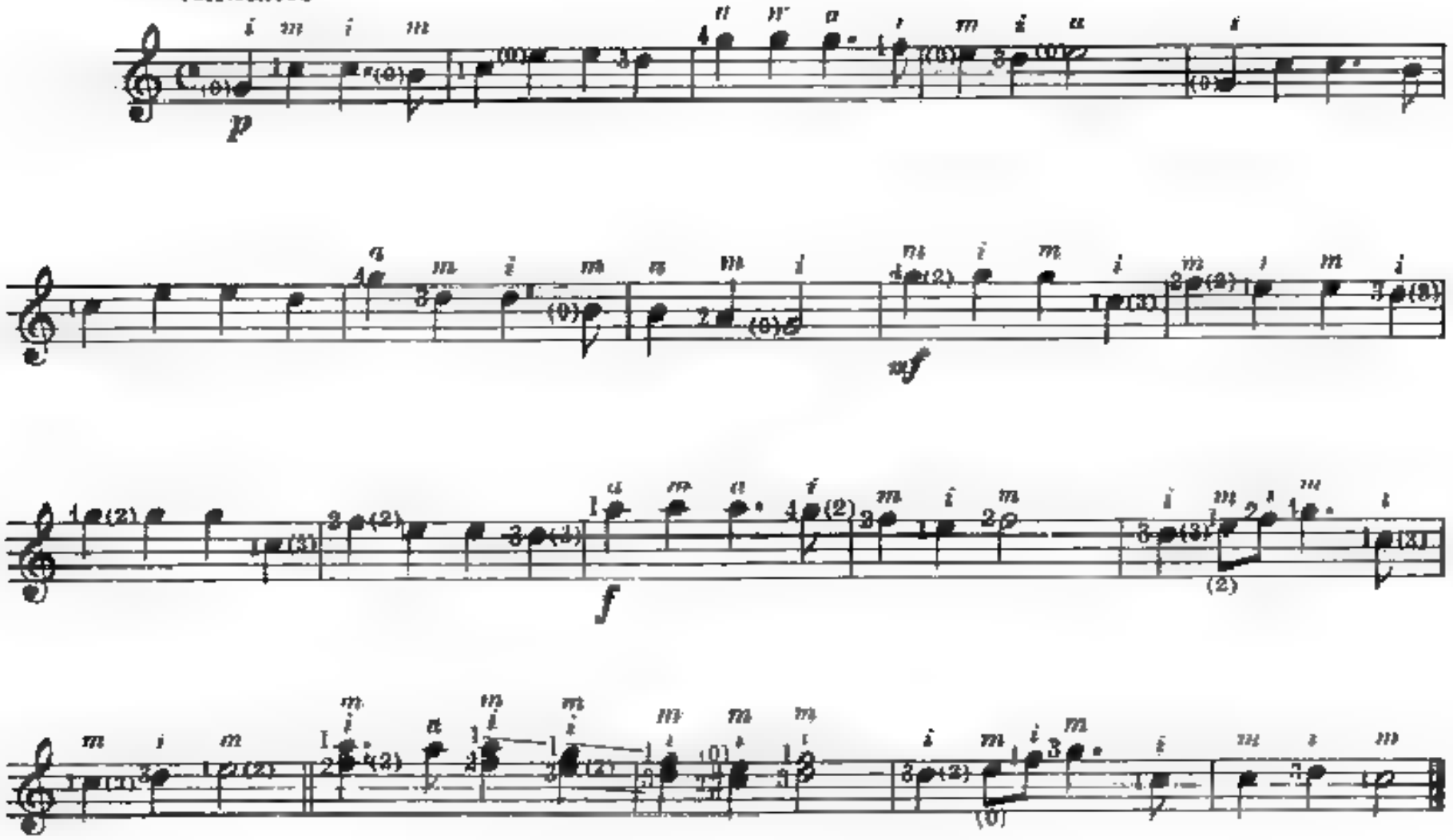

F GRUBER

NOCHE DE PAZ

la.guitarra

Andante

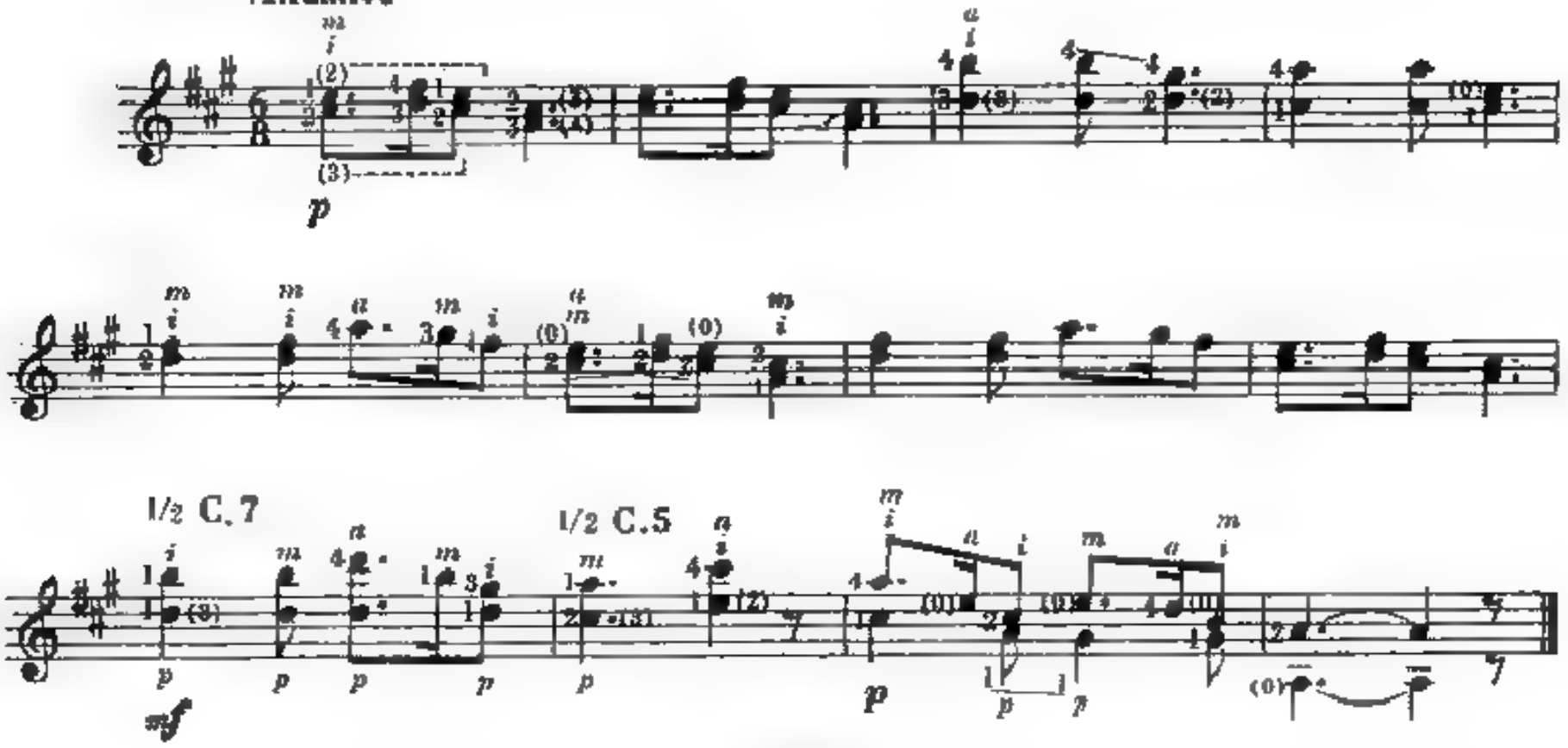

NACI EN LA CUMBRE

(CANCION ANONIMA GUATEMALTECA)

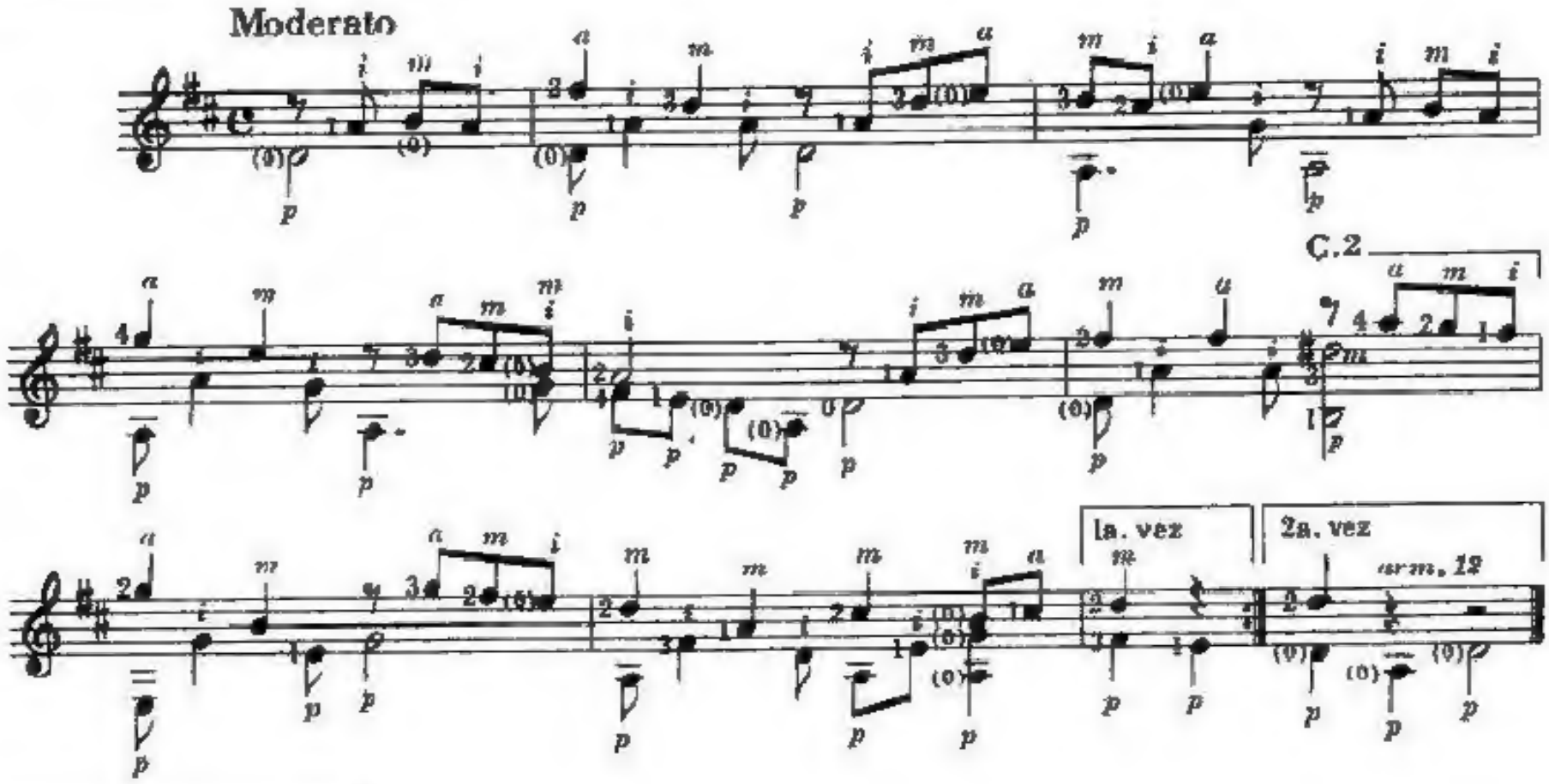

TUTÚ MARAMBÁ

(CANCION ANONIMA BRASILEÑA)

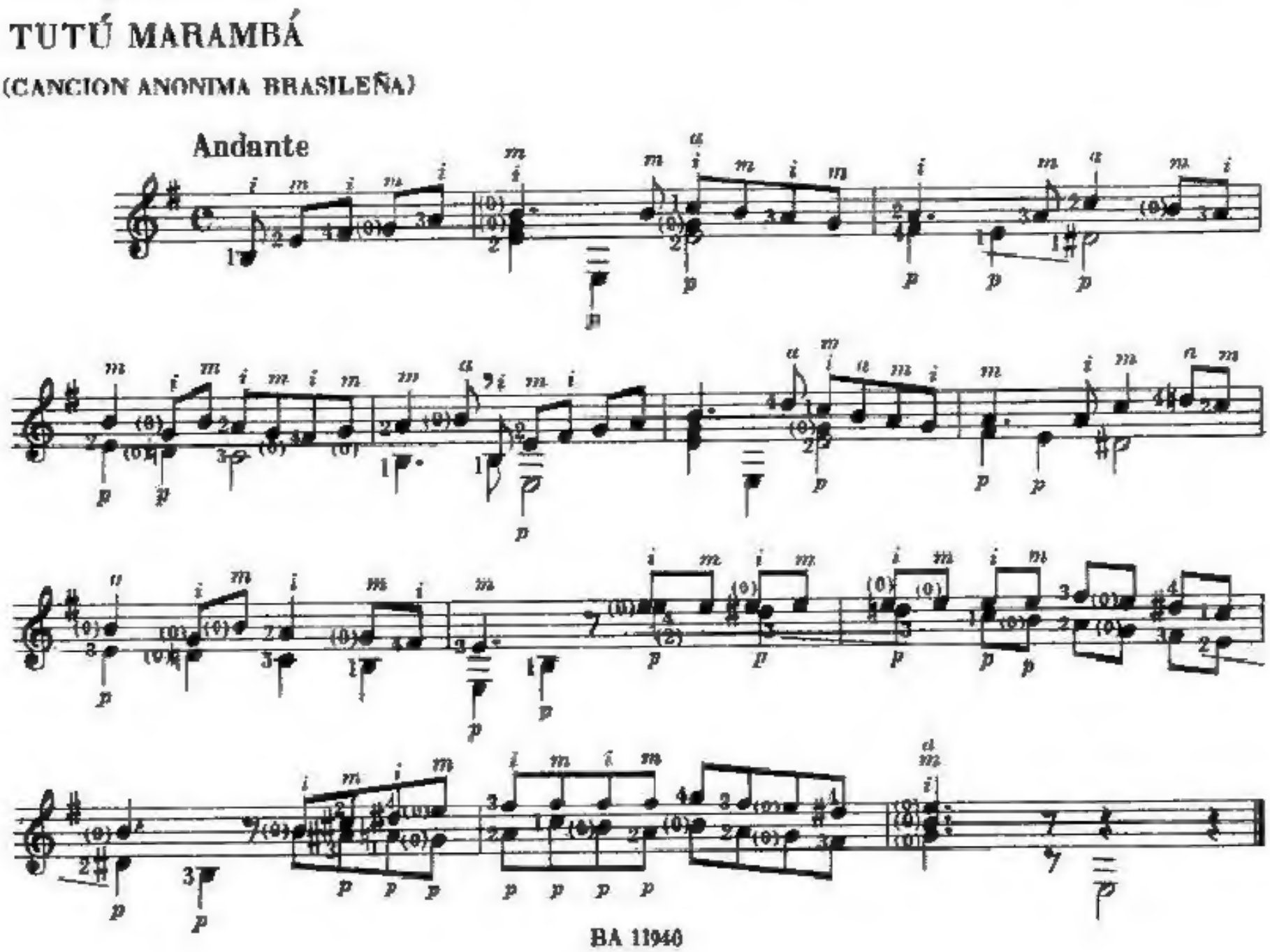

ESTA NOCHE SERENA

(CANCION ANONIMA VENEZOLANA)

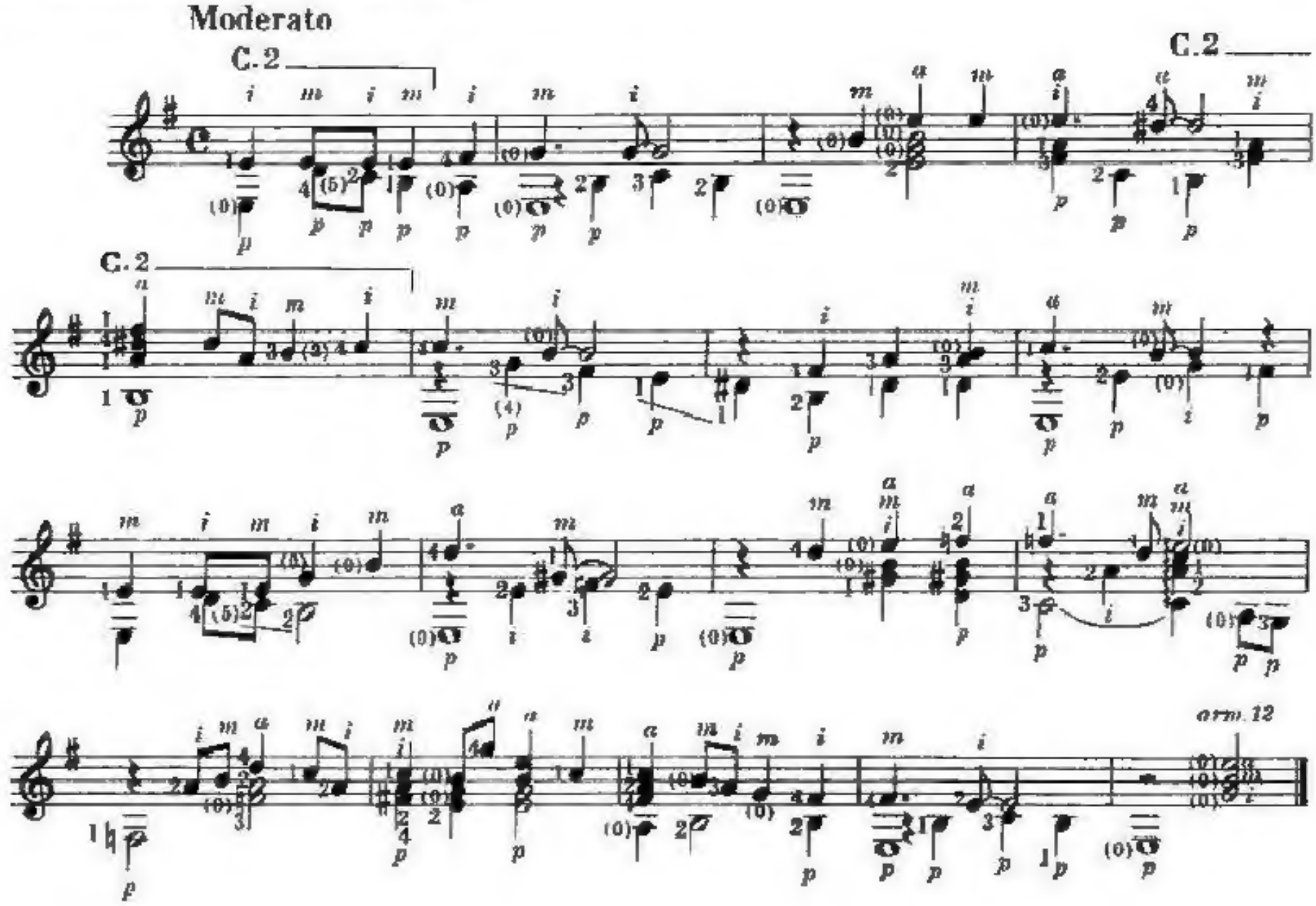

DOS PALOMITAS

(YARAVI TRADICIONAL)

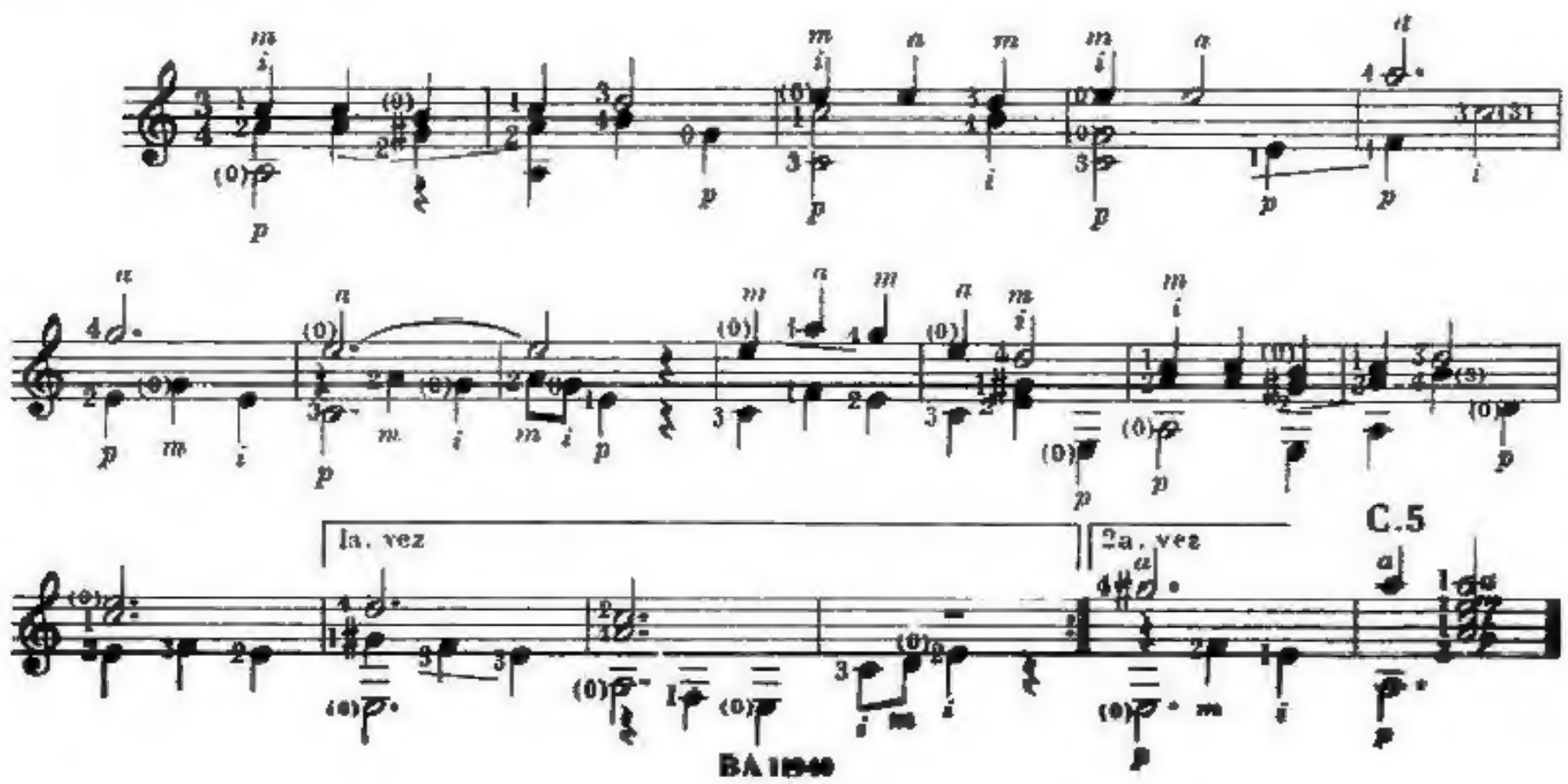

J. MARTINEZ ZARATE

VIDALITA

Lento

1a. vez
C. I

2a. vez
C. 2

C. 3

1a. vez

2a. vez
C. 4

C. 5

poco rall. .....

arm. 12

J. MARTINEZ ZARATE

AIRE DE ZAMBA

1a. vez

2a. vez

arm. 12

C.5